Elewacja północno-zachodnia

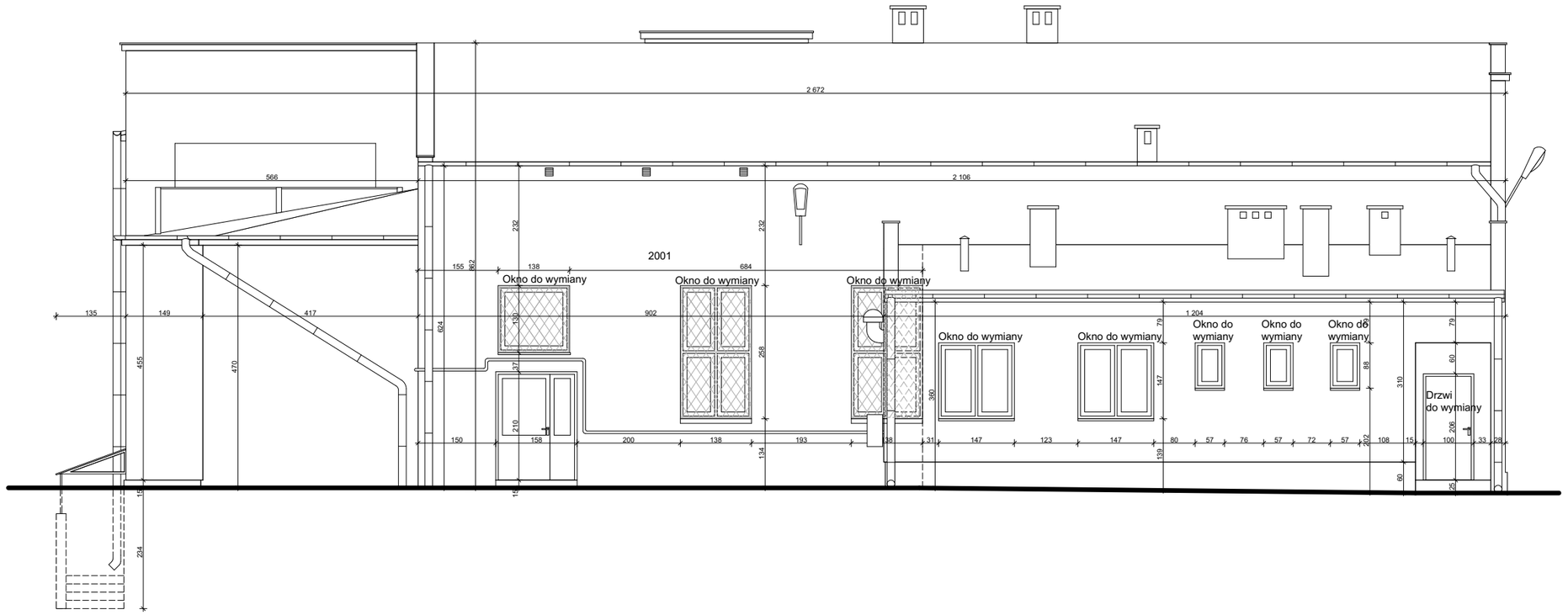

ModernEko			Wojciech Świerczyński ul. Pietrusińskiego 12 lok.9 42-207 Częstochowa		
tel. 882 - 147 - 538					
Inwestor:	**Gmina Jasienica** **43-385 Jasienica 159**				
Faza:	**PROJEKT BUDOWLANY**				
Branża:	Architektoniczna				
Temat:	Termomodernizacja obiektów gminnych położonych na terenie Gminy Jasienica Budynek GOK w Rudzicy, 43-394 Rudzica 124 dz. nr 1892,123; obręb 0013, jednostka ewid. 240205_2				
Projektował:	mgr inż. arch. Marek Kozieł	16/DSOKK/2012	specjalność architektoniczna	VIII 2016	
Sprawdził:	mgr inż. arch. Łukasz Reszka	27/2010/DOIA	specjalność architektoniczna	VIII 2016	
Elewacja północno-zachodnia - Inwentaryzacja				Skala 1:100	Nr rysunku 05