GEODEZJA - *Tomasz Rot*
ul. Wspólna 47 d
43-318 BIELSKO-BIAŁA
tel. kom. 0604 488 069
REGON 072255770, NIP 658-100-95-71

MAPA DO CELÓW PROJEKTOWYCH

Międzyrzecze Górne, rejon dz.212, 204 ,205

GK.6640.4285.2014.CM
Jednostka ewidencyjna : 240205_2 Jasienica Obręb : 0011 Międzyrzecze Górne
Sekcja : 6.120.29.07.4.3,6.120.29.07.4.4,6.120.29.12.2.1,6.120.29.12.2.2,6.120.29.13.1.1 Arkusz: 1(2)
Skala 1:500
Układ współrzędnych : 2000/18 Układ wysokości : Kronsztadt 86
Zakres aktualizacji : — · — · — · — · —
Granice wkreślone z mapy ewidencyjnej : ———
Klasoużytki wkreślone z mapy ewidencyjnej : - - - - - -
Część wkreślonych granic może niespełniać obowiązujących obecnie standardów dokładnościowych .
Linie rozgraniczające i jednoski MPZP gminy Jasienica, sołectwo Międzyrzecze Górne. — ·· — ·· — ·· -
Nie badano służebności.
Wkreślono projekty ZUDP linią przerywaną w kolorach branżowych w zakresie aktualizacji.

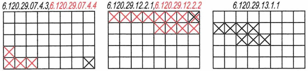
6.120.29.07.4.3,6.120.29.07.4.4
6.120.29.12.2.1,6.120.29.12.2.2
6.120.29.13.1.1

Sporządził dn. 20.01.2015 r.

GEODETA UPRAWNIONY
T. Rot
mgr inż. Tomasz Rot
Świadectwo Upr. Nr 16981

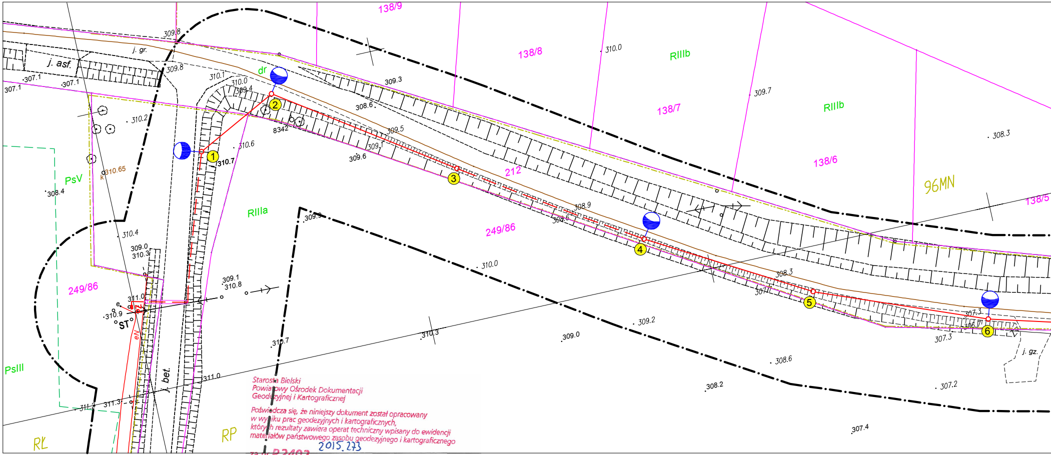
138/9
138/8
138/7
138/6
138/5
212
249/86
249/86
RIIIb
RIIIb
RIIIa
PsV
PsIII
96MN
RP
RŁ
j. asf.
j. gr.
j. bet.
j. gz.
dr
ST
elN
1
2
3
4
5
6
8342
309.8
309.8
307.1
307.1
307.1
310.1
310.0
309.4
309.3
308.6
309.5
309.1
309.6
310.6
310.7
310.2
310.65
308.4
310.4
309.0
310.3
311.0
310.9
309.1
310.8
309.9
310.0
309.7
308.3
308.9
309.6
308.3
307.3
307.3
306.7
309.2
309.0
310.3
310.7
311.0
311.2
311.3
308.6
308.2
307.2
307.4

Starosta Bielski
Powiatowy Ośrodek Dokumentacji
Geodezyjnej i Kartograficznej

Poświadcza się, że niniejszy dokument został opracowany
w wyniku prac geodezyjnych i kartograficznych,
których rezultaty zawiera operat techniczny wpisany do ewidencji
materiałów państwowego zasobu geodezyjnego i kartograficznego

za nr P.2402. 2015.273

Bielsko-Biała, dnia 30.01.2015

z up. STAROSTY
Katarzyna Gabryś
inspektor

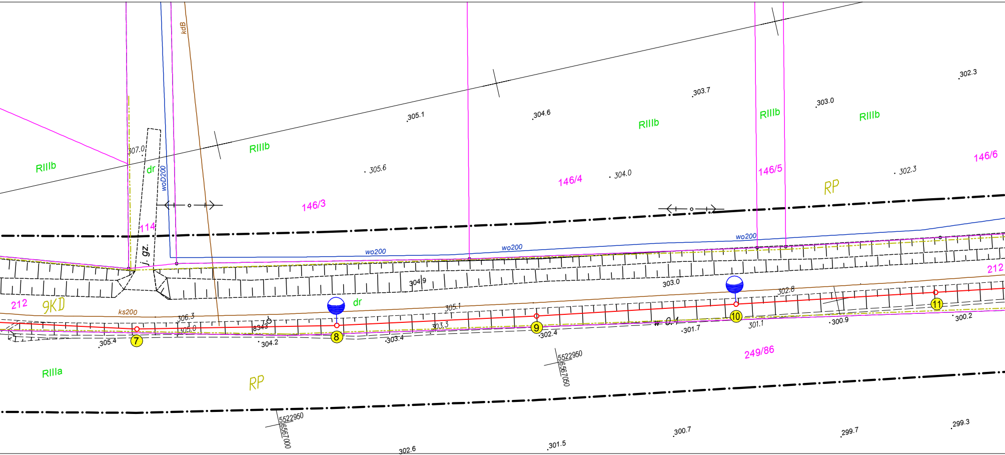

kdB
woD200
dr
307.0
RIIIb
RIIIb
305.1
304.6
303.7
RIIIb
RIIIb
303.0
RIIIb
302.3
305.6
146/3
146/4
304.0
146/5
146/6
RP
302.3
114
j. gz.
wo200
wo200
wo200
304.9
303.0
302.8
212
212
9KD
dr
ks200
306.3
305.0
305.1
303.3
8343
305.4
7
304.2
8
303.4
9
302.4
301.7
10
301.1
300.9
11
300.2
RIIIa
RP
5522950
6567050
249/86
5522950
6567000
302.6
301.5
300.7
299.7
299.3

LEGENDA:

ST - istn. stacja transformatorowa SN/nN 10839 Międzyrzecze Prochown

PZ - proj. punkt zapalania oświetlenia

— — — - proj. kable YAKXS 4 x 25 mm², długość - 52 + 55 + 55 metrów

—▭— - proj. przepusty ochronne DVK 75, długość - 2 x 7,0 metra

① - proj. słup K/E-9/2,5

② - proj. słup KK/E-9/2,5

③ - proj. słup K/E-9/2,5

④ - proj. słup K/E-9/2,5

⑤ - proj. słup N/E-9/2,5

⑥ - proj. słup P/ŻN-9

⑦ - proj. słup P/ŻN-9

⑧ - proj. słup P/ŻN-9

⑨ - proj. słup P/ŻN-9

⑩ - proj. słup P/ŻN-9

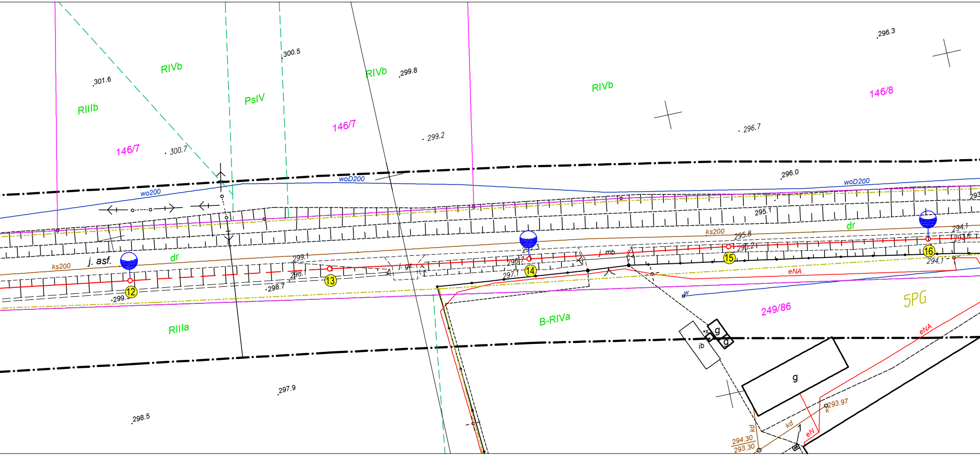
296.3
RIVb
301.6
RIIIb
146/7
300.7
PsIV
300.5
RIVb
299.8
146/7
299.2
RIVb
296.7
146/8
woD200
wo200
296.0
woD200
295.1
293
ks200
j. asf.
dr
299.1
298.1
298.7
299.3
⑫
⑬
j. gz.
297.3
296.7
297.1
⑭
j. mb.
ks200
295.8
295.2
⑮
dr
294.1
293.6
294.1
⑯
eNA
w
249/86
5PG
B-RIVa
RIIIa
g
g
ib
g
eNA
293.97
k
kd
kd
eN
294.30
293.30
297.9
298.5

Obiekt: Oświetlenie ulicy Spółdzielczej w Międzyrzeczu Górnym

Treść: Projekt zagospodarowania dla projektowanych linii oświetleniowych

Inwestor:
Gmina Jasienica
43-385 Jasienica 159

Projektował:
USŁUGI PROJEKTOWE INSTALACJE ELEKTRYCZNE
Antoni Szczotka
ul. Kolista 30/1, 43-316 Bielsko-Biała
NIP 547-119-32-77, REGON 070544984, tel. 609 732 257
upr. kier. budowy 68/90 B-B, upr. projektanta 40/92 B-B

Skala: 1 : 500
Rys. nr 2
Data: styczeń 2015 r.

ia

⑪ - proj. słup P/ŻN-9
⑫ - proj. słup K/E-9/2,5
⑬ - proj. słup KE-9/2,5
⑭ - proj. słup P/ŻN-9
⑮ - proj. słup P/ŻN-9
⑯ - proj. słup P/ŻN-9
⑰ - proj. słup P/ŻN-9
⑱ - proj. słup PK/E-9/2,5
⑲ - proj. słup N/E-9/2,5
⑳ - proj. słup K/E-9/2,5
㉑ - proj. słup K/E-9/2,5
— - proj. wiązka AsXSn 2 x 25 mm² , długość - 600 (620) metrów
◐ - proj. oprawy oświetleniowe

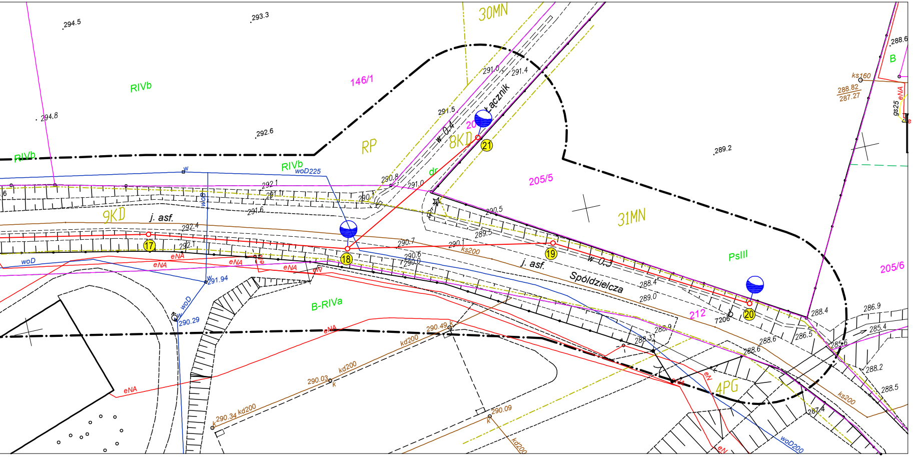

30MN
294.5
293.3
RIVb
146/1
291.0
291.4
Łącznik
291.5
w 0.4
20
8KD
21
RP
294.8
292.6
289.2
288.6
B
ks160
288.82
287.27
eNA
gs25
RIVb
RIVb
woD225
292.1
291.6
290.8
291.0
dr
205/5
290.5
31MN
9KD
j. asf.
292.4
289.5
292.1
17
18
290.7
290.1
290.6
290.0
ks200
19
w 0.3
j. asf.
Spółdzielcza
PsIII
205/6
woD
eNA
eNA
eNA
eNA
291.94
288.4
289.0
212
7206
20
288.4
286.9
285.4
B-RIVa
woD
290.29
288.9
288.3
288.6
286.5
285.6
288.2
288.5
eNA
290.49
kd200
4PG
eN
kd200
290.03
eNA
290.34 kd200
290.09
kd200
ks200
287.4
woD200
eN