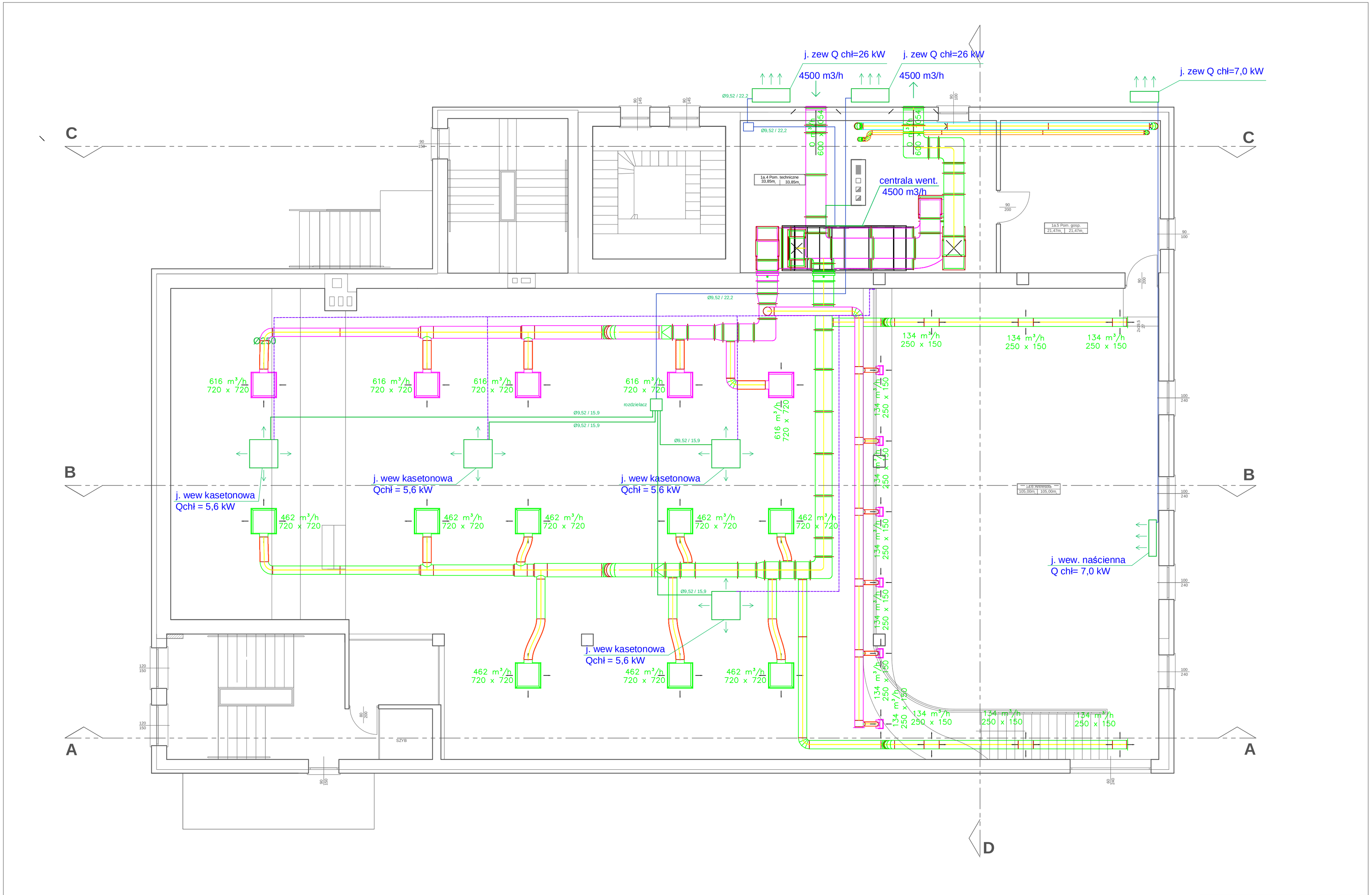

Obiekt: BUDYNEK OCHOTNICZEJ STRAŻY POŻARNEJ	Nazwa rysunku:
Adres: 40-391 MAZAŃCOWICE, DZ. NR 1740/2	RZUT PIĘTRA POZ. SUFITU - instalacja wentylacji i klimatyzacji
Inwestor: URZĄD GMINY JASIENICA JASIENICA 159, 40-385 JASIENICA	
Branża: INŻYNIERYJNO INSTALACYJNA	
SPRAWDZIŁ / PROJEKTOWAŁ: mgr inż. Michał Wnętrzak upr. nr SLK/5638/PWBS/15 wpis do izby SLK/IS/9157/15	Podpis: mgr inż. Helmut Kotysz nr upr. 115/91/B-B wpis do izby SLK/IS/9627/03
mgr inż. Paweł Zawalski nr upr. 529/74/KI wpis do izby SLK/IS/0609/02	Podpis:
Stadium: PROJEKT BUDOWLANY	Data wydania: 02.2016 Skala: 1:50 Nr rys.: W3