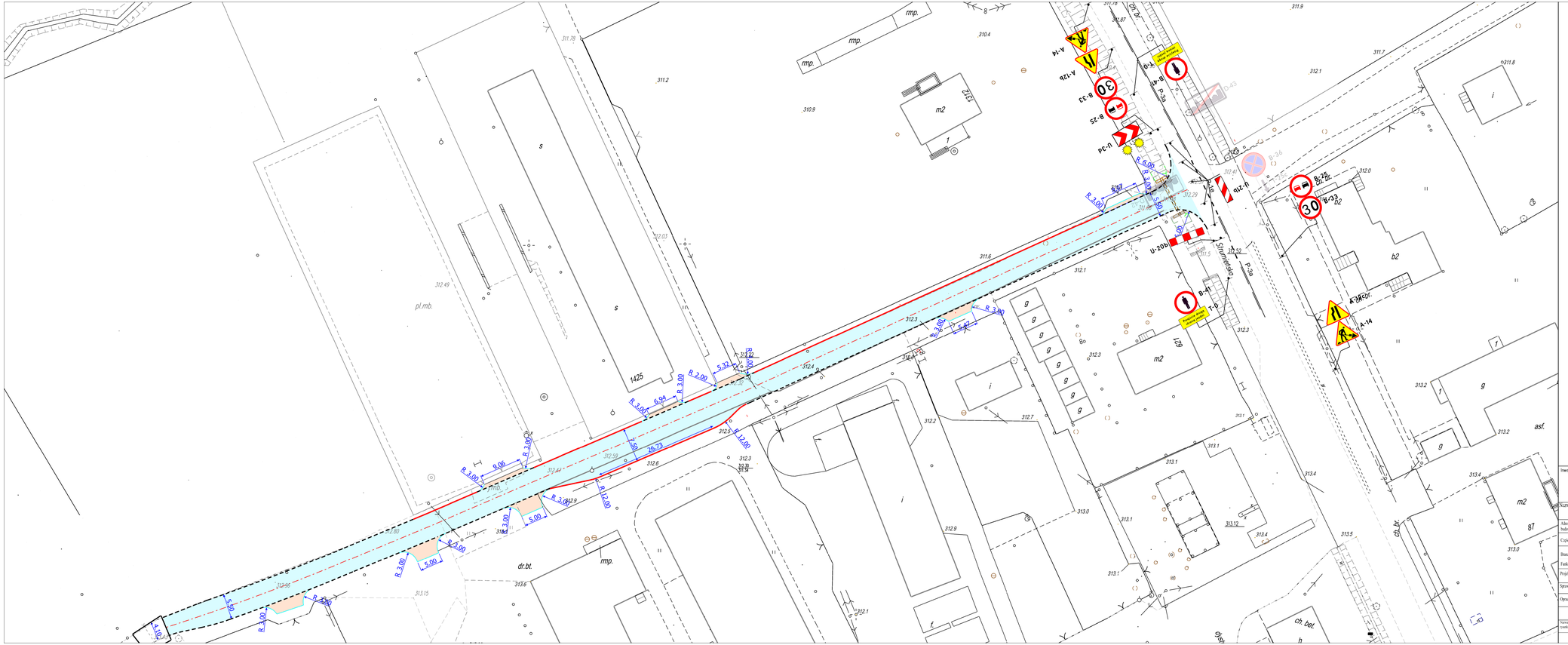

Legenda

B-41 T-0 — Projektowane oznakowanie tymczasowe

P-3a — Istniejące oznakowanie poziome

D-43 — Istniejące oznakowanie pionowe

Zaświadczam, że niniejszy projekt został wykonany na mapie tożsamej z mapą do celów projektowych

Inwestor:	Wójt Gminy Jasienica Jasienica 159 43-385 JASIENICA	Biuro projektowe: NIWELETA	Pracownia Projektowa Niweleta mgr inż. Tomasz Gacek ul. Jesionowa 14/131 43-303 Bielsko - Biała
Nazwa opracowania Nazwa obiektu budowlanego:	**Budowę drogi do Punktu Selektywnej Zbiórki Odpadów Komunalnych w Jasienicy**		
Adres obiektu budowlanego:	Miasto/Miejscowość: Jasienica	Powiat: bielski	Województwo: śląskie
Część:	Projekt organizacji ruchu	Skala:	1:500
Branża:	Inżynieria Ruchu		
Funkcja:	Imię, Nazwisko:	Uprawnienia Specjalność:	Podpis:
Projektował:	mgr inż. Tomasz Gacek	SLK/3672/PWOD 11 - drogowa	
Sprawdził:	mgr inż. Grzegorz Glanowski	SLK/3645/PWOD 11 - drogowa	
Opracował:	mgr inż. Krzysztof Wygaś		
Nazwa rysunku:	Projekt organizacji ruchu na czas robót	Nr rys. 1.	Wersja: 1
Prawa autorskie zastrzeżone, łączne z prawem reprodukcji lub udostępnienia osobom trzecim niniejszego rysunku lub jego części bez upoważnienia Inwestora.	Bielsko-Biała, listopad 2017r.	Opracowanie: 003-UMJ	