MIEJSCOWY PLAN ZAGOSPODAROWANIA PRZESTRZENNEGO GMINY JASIENICA DLA SOŁECTWA IŁOWNICA

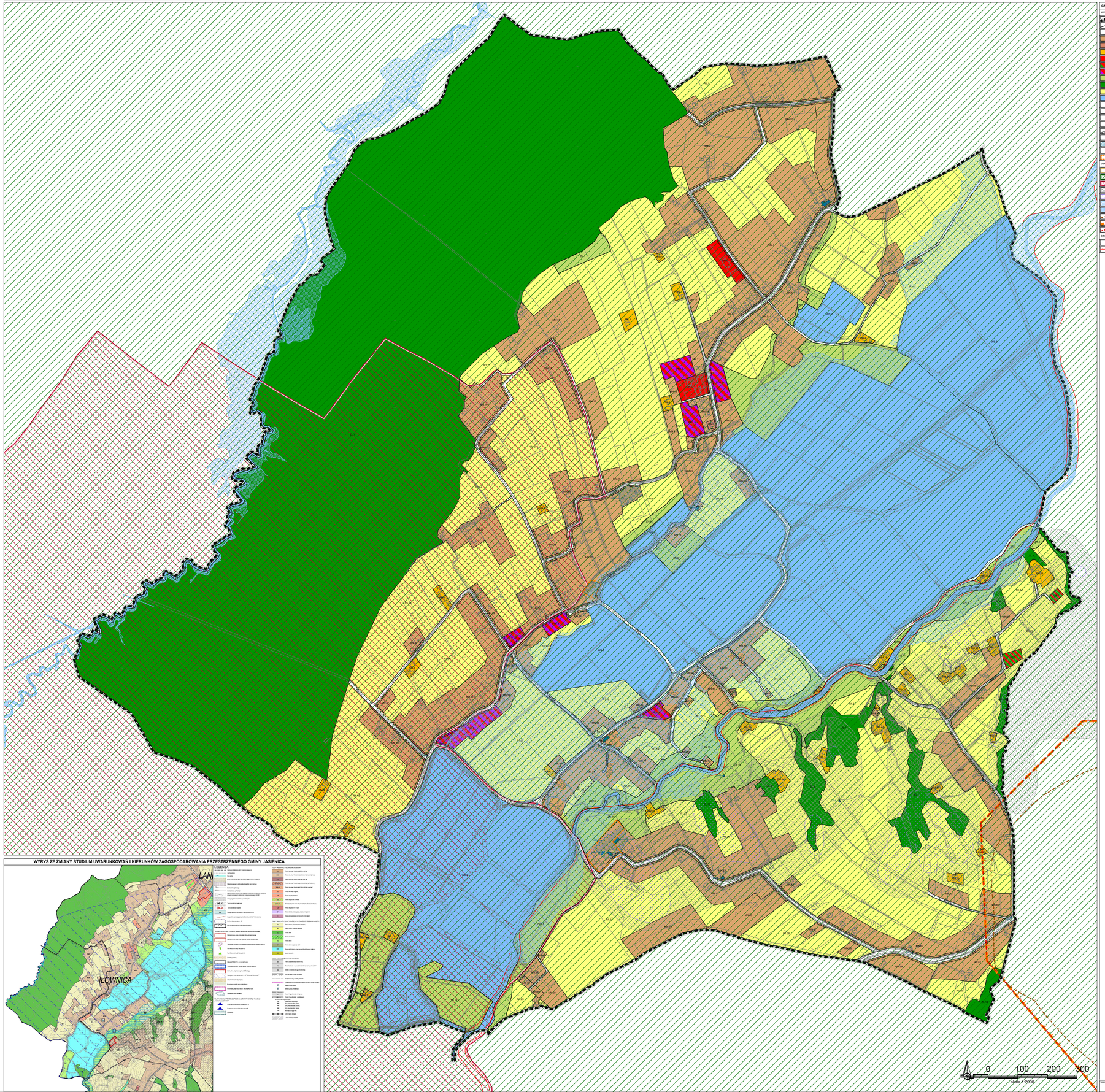

OZNACZENIA:

DETALIŃSKA PLANU

- GRANICE OBSZARU OBJĘTEGO PLANEM
- LINIE ROZGRANICZAJĄCE TERENY O RÓŻNYM PRZEZNACZENIU LUB RÓŻNYCH ZASADACH ZABUDOWY
- MN 1 — NUMER I SYMBOL PRZEZNACZENIA TERENÓW
- MR — TERENY ZABUDOWY MIESZKANIOWEJ JEDNORODZINNEJ
- MRU — TERENY ZABUDOWY MIESZKANIOWEJ JEDNORODZINNEJ I ZABUDOWY USŁUGOWEJ
- RM — TERENY ZABUDOWY ZAGRODOWEJ
- U — TERENY ZABUDOWY USŁUG PUBLICZNYCH
- US — TERENY SPORTU I REKREACJI
- UP — TERENY ZABUDOWY USŁUGOWO PRODUKCYJNEJ
- ZN — TERENY ZIELENI
- ZL — TERENY LASÓW
- RI — TERENY ROLNE Z DOPUSZCZENIEM ZABUDOWY
- WS — TERENY WÓD POWIERZCHNIOWYCH ŚRÓDLĄDOWYCH
- KDZ — TERENY DRÓG PUBLICZNYCH KLASY ZBIORCZEJ
- KDL — TERENY DRÓG PUBLICZNYCH KLASY LOKALNEJ
- KDD — TERENY DRÓG PUBLICZNYCH KLASY DOJAZDOWEJ
- KDW — TERENY DRÓG WEWNĘTRZNYCH
- NIEPRZEKRACZALNE LINIE ZABUDOWY
- BUDYNKI ZABYTKOWE OBJĘTE OCHRONĄ W PLANIE
- OBSZARY ZABYTKOWE OBJĘTE OCHRONĄ W PLANIE
- OBIEKTY WALKI ARCHITEKTURY OBJĘTE OCHRONĄ W PLANIE
- STREFY OCHRONY KONSERWATORSKIEJ BEZPOŚREDNIEJ

OZNACZENIA OKOLICZNOŚCI NA PODSTAWIE PRZEPISÓW SZCZEGÓLNYCH

- OBIEKTY ZABYTKOWE WPISANE DO REJESTRU ZABYTKÓW
- OBSZAR NATURA 2000 DOLINA GÓRNEJ WISŁY - PLKA0001
- OBSZAR NATURA 2000 PIERŚCIEŃ - PLHA0003
- TERENY ZAGROŻONE RUCHAMI MASOWYMI ZIEMI
- OSUWISKA NEGATYWNE
- OBSZARY SZCZEGÓLNEGO ZAGROŻENIA POWODZIĄ, NA KTÓRYCH PRAWDOPODOBIEŃSTWO WYSTĄPIENIA POWODZI JEST ŚREDNIE I WYSOKIE 1% ...
- OBSZARY SZCZEGÓLNEGO ZAGROŻENIA POWODZIĄ, NA KTÓRYCH PRAWDOPODOBIEŃSTWO WYSTĄPIENIA POWODZI JEST WYSOKIE I WYSOKIE 10% ...
- KLASY GAZU ZIEMNEGO
- SIEĆ GAZOWOŚCI "GONIMLIE"
- OBSZAR GÓRNICZY "GONIMLIE"

OZNACZENIA INFORMACYJNE NIE BĘDĄCE USTALENIAMI PLANU

- OBSZARY POSZUKIWAWCZE "GONIMLIE II" WRAZ ZE STREFĄ BUFORA DO ZABUDOWY
- KLASY PRZECIWPOWODZIOWE

WYRYS ZE ZMIANY STUDIUM UWARUNKOWAŃ I KIERUNKÓW ZAGOSPODAROWANIA PRZESTRZENNEGO GMINY JASIENICA

Opracowanie wykonawcze:
P.H. NOVA S.C.
ul. Ks. Piotra Skargi 2/4, 40-086 Katowice
tel. (+48 32) 252 41 37, fax. (+48 32) 25 ...
e-mail: panova@panova.com.pl, www.pa.nova.com.pl
PANOVA