MIEJSCOWY PLAN ZAGOSPODAROWANIA PRZESTRZENNEGO GMINY JASIENICA DLA SOŁECTWA RUDZICA

ZAŁĄCZNIK NR 1
DO UCHWAŁY NR ...
RADY GMINY JASIENICA
Z DNIA .....

WYRYS ZE ZMIANY STUDIUM UWARUNKOWAŃ I KIERUNKÓW ZAGOSPODAROWANIA PRZESTRZENNEGO GMINY JASIENICA

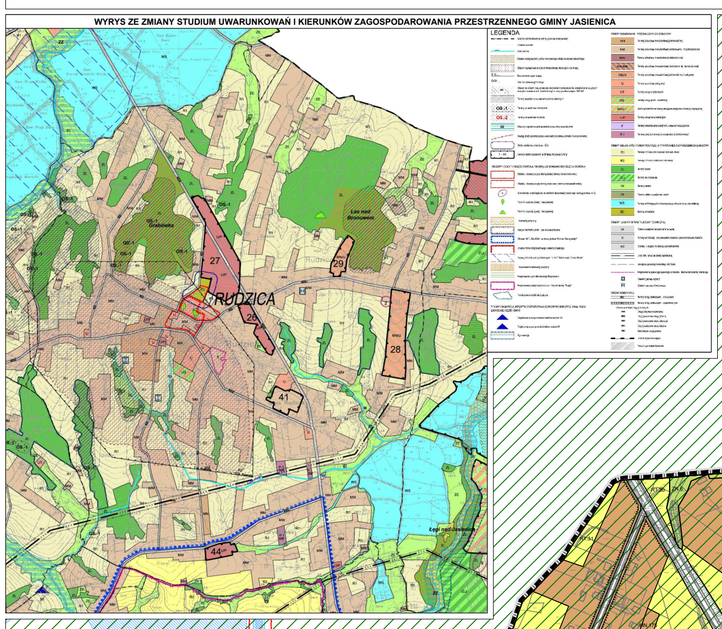

OZNACZENIA:

USTALENIA PLANU:

- GRANICE OBSZARU OBJĘTEGO PLANEM
- LINIE ROZGRANICZAJĄCE TERENY O RÓŻNYM PRZEZNACZENIU LUB RÓŻNYCH ZASADACH ZAGOSPODAROWANIA
- MN.1 — NUMER I SYMBOL PRZEZNACZENIA TERENÓW
- MN — TERENY ZABUDOWY MIESZKANIOWEJ JEDNORODZINNEJ
- MNU — TERENY ZABUDOWY MIESZKANIOWEJ JEDNORODZINNEJ I ZABUDOWY USŁUGOWEJ
- RM — TERENY ZABUDOWY ZAGRODOWEJ
- UP — TERENY ZABUDOWY USŁUG PUBLICZNYCH
- US — TERENY SPORTU I REKREACJI
- PU — TERENY ZABUDOWY USŁUGOWO PRODUKCYJNEJ
- PG — TERENY OBIEKTÓW PRODUKCYJNYCH, SKŁADÓW I MAGAZYNÓW ORAZ ZABUDOWY USŁUGOWEJ
- IT — TERENY INFRASTRUKTURY TECHNICZNEJ
- ZC — TERENY CMENTARZY
- ZN — TERENY ZIELENI
- ZL — TERENY LASÓW
- R1 — TERENY ROLNE Z DOPUSZCZENIEM ZABUDOWY
- R2 — TERENY ROLNE Z ZAKAZEM ZABUDOWY
- WS — TERENY WÓD POWIERZCHNIOWYCH ŚRÓDLĄDOWYCH
- KDZ — TERENY DRÓG PUBLICZNYCH KLASY ZBIORCZEJ
- KDL — TERENY DRÓG PUBLICZNYCH KLASY LOKALNEJ
- KDD — TERENY DRÓG PUBLICZNYCH KLASY DOJAZDOWEJ
- KDW — TERENY DRÓG WEWNĘTRZNYCH
- NIEPRZEKRACZALNE LINIE ZABUDOWY
- BUDYNKI ZABYTKOWE OBJĘTE OCHRONĄ W PLANIE
- OBSZARY ZABYTKOWE OBJĘTE OCHRONĄ W PLANIE
- OBIEKTY MAŁEJ ARCHITEKTURY OBJĘTE OCHRONĄ W PLANIE
- STREFY OCHRONY KONSERWATORSKIEJ BEZPOŚREDNIEJ
- STREFY OCHRONY KONSERWATORSKIEJ POŚREDNIEJ
- ZAKŁAD PRZEDSIĘBIERZCZY METRÓW OD TERENÓW OZNACZONYCH SYMBOLEM PRZEZNACZENIA PODSTAWOWEGO ZC
- ZAKŁAD STUPRZEDSIĘBIERZCZY METRÓW OD TERENÓW OZNACZONYCH SYMBOLEM PRZEZNACZENIA PODSTAWOWEGO ZC

OZNACZENIA OBOWIĄZUJĄCE NA PODSTAWIE PRZEPISÓW ODRĘBNYCH:

- OBSZARY I OBIEKTY ZABYTKOWE WPISANE DO REJESTRU ZABYTKÓW
- STANOWISKA ARCHEOLOGICZNE WRAZ ZE STREFĄ OCHRONY
- POMNIKI PRZYRODY OŻYWIONEJ
- POMNIKI PRZYRODY NIEOŻYWIONEJ
- OBSZAR NATURA 2000 DOLINA GÓRNEJ WISŁY - PLB240001
- OSUWISKA NIEAKTYWNE
- TERENY ZAGROŻONE RUCHAMI MASOWYMI ZIEMI
- OBSZARY SZCZEGÓLNEGO ZAGROŻENIA POWODZIĄ, NA KTÓRYCH PRAWDOPODOBIEŃSTWO WYSTĄPIENIA POWODZI JEST ŚREDNIE I WYNOSI 1%
- OBSZARY SZCZEGÓLNEGO ZAGROŻENIA POWODZIĄ, NA KTÓRYCH PRAWDOPODOBIEŃSTWO WYSTĄPIENIA POWODZI JEST WYSOKIE I WYNOSI 10%
- SŁUPY SAGI ZIEMNEGO
- TEREN GÓRNICZY "KONWALE"
- OBSZAR GÓRNICZY "KONWALE"
- TEREN OCHRONY BEZPOŚREDNIEJ UJĘCIA WODY PODZIEMNEJ W RUDZICY
- TEREN OCHRONY POŚREDNIEJ UJĘCIA WODY PODZIEMNEJ W RUDZICY

OZNACZENIA INFORMACYJNE NIE BĘDĄCE USTALENIAMI PLANU:

- WAŁY PRZECIWPOWODZIOWE
- LINIA ELEKTROENERGETYCZNA WYSOKIEGO NAPIĘCIA
- ZLIKWIDOWANY ODWERT POSZUKIWAWCZY "ROZTROPICE-3" WRAZ ZE STREFĄ WOLNĄ OD ZABUDOWY
- CZYNNE ODWERTY POSZUKIWAWCZE "KONWALE-2" I "KONWALE-3" WRAZ ZE STREFĄ WOLNĄ OD ZABUDOWY
- GAZOCIĄG KOPALNIANY WRAZ ZE STREFĄ WOLNĄ OD ZABUDOWY

0 100 200 300
skala 1:2000

Opracowanie dokumentacji: AA-169
P.A. NOVA S.A.
44-100 Gliwice, ul.Górnych Wałów 42, NIP 631-020-84-57
tel.: (+48 32) 400 41 03 fax: 400 42 07
e-mail: pracownia@pa-nova.com.pl, www.pa-nova.com.pl
PANOVA