

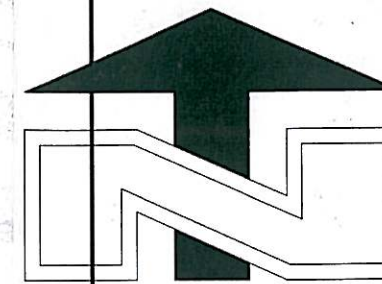

PROJEKT ZAGOSPODAROWANIA TERENU POD BUDOWĘ SCENY Z ZADESZENIEM DLA G.O.K. W RUDZICY NA PARCELI PGR 122/1 122/2 122/3 W SKALI 1:500

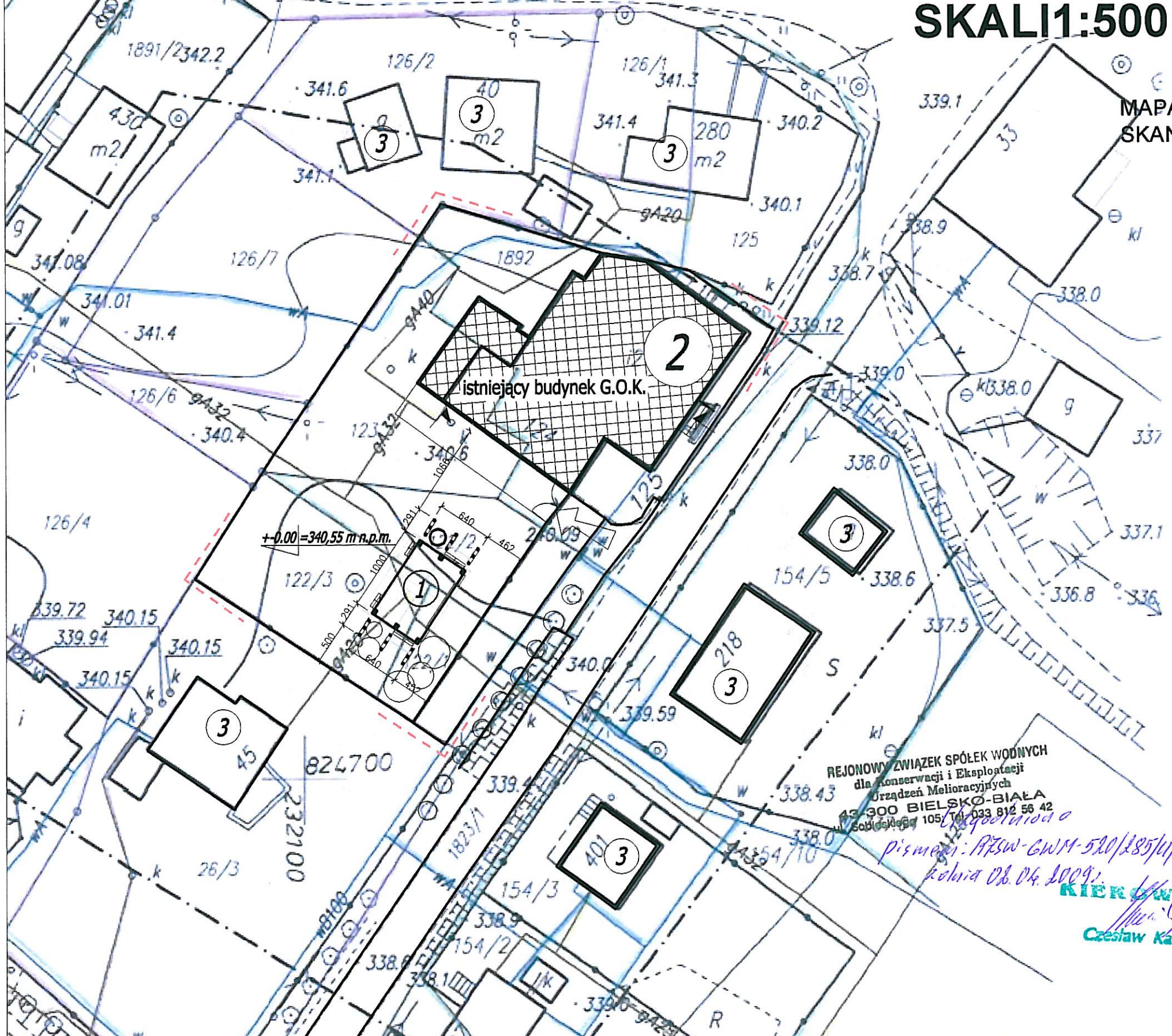

MAPA PRZYJĄTA DO ZASOBÓW GEODEZYJNYCH
SKANOWANA I POWIĘKSZONA DO SKALI 1:500



- ③ BUDYNKI SĄSIEDNIE.
- ② ISTNIEJĄCY BUDYNEK G.O.K.
- ① PROJEKTOWANY OBIEKT
- GRANICA OPRACOWANIA
- ZIELEŃ WYSOKA
- OGRODZENIE SIATKOWE
BRAMA WJAZDOWA I FURTKA
- ▲ WEJŚCIE GŁÓWNE
▲ WEJŚCIA TECHNICZNE

inwestor:	URZĄD GMINY JASIENICA	faza:	p.b.
adres:	43-384 JASIENICA 159	branża:	arch.
adres budowy:	PGR 122/1 122/2 122/3 RUDZICA		
obiekt:	BUDOWA SCENY Z ZADESZENIEM PRZY GMINNYM OSRODKU KULTURY W RUDZICY		
temat:	PROJEKT ZAGOSPODAROWANIA 1:500	skala:	1:500
projekt:	mgr inż. arch. Małgorzata Mazurek	mgr inż. arch. Tomasz Suchy	II 2009
opracowanie:	 		
		nr rys:	A/2

REJONOWY ZWIĄZEK SPÓŁEK WODNYCH
dla konserwacji i eksploatacji
Urządzeń Melioracyjnych
43-300 BIELSKO-BIAŁA
ul. Solidarności 105/101 033 812 56 42

*Pismo: PRSW-GWR-520/185/1/2009
data 08.04.2009*

KIEROWNIK
Czesław Kanik

PROJEKT ZAGOSPODAROWANIA TERENU POD BUDOWĘ SCENY Z ZADESZENIEM DLA G.O.K. W RUDZICY NA PARCRLI PGR 122/1 122/2 122/3 W SKALI 1:500

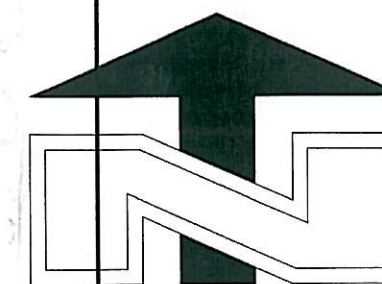

MAPA PRZYJĄTA DO ZASOBÓW GEODEZYJNYCH
SKANOWANA I POWIĘKSZONA DO SKALI 1:500

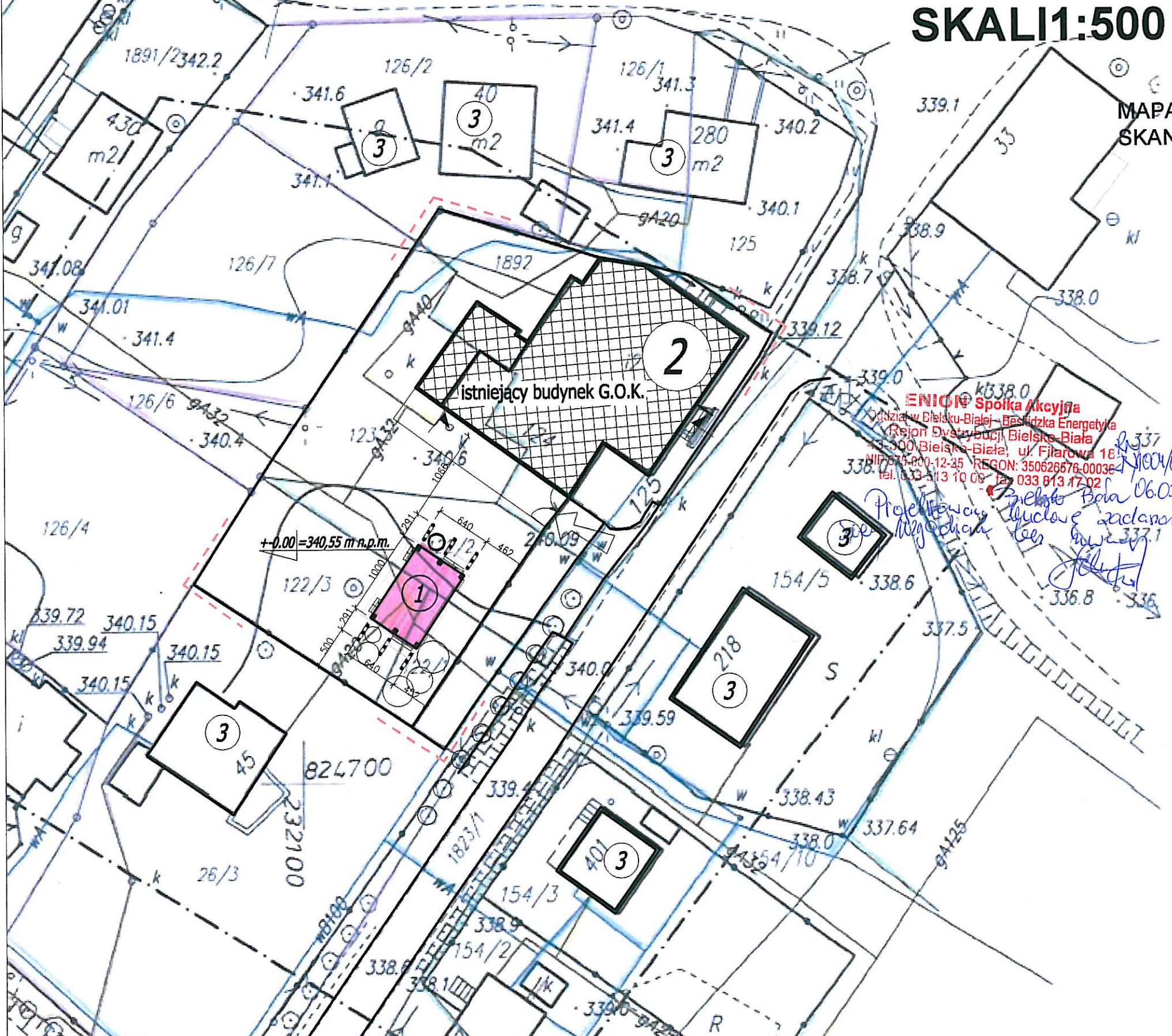

- 3 BUDYNKI SĄSIEDNIE.
- 2 ISTNIEJĄCY BUDYNEK G.O.K.
- 1 PROJEKTOWANY OBIEKT
- GRANICA OPRACOWANIA
- ZELEŃ WYSOKA
- OGRODZENIE SIATKOWE
BRAMA WJAZDOWA I FURTKA
- WEJŚCIE GŁÓWNE
WEJŚCIA TECHNICZNE

inwestor:	URZĄD GMINY JASIEINICA	faza:	p.b.
adres:	43-384 JASIEINICA 159	branża:	arch.
adres budowy:	PGR 122/1 122/2 122/3 RUDZICA		
obiekt:	BUDOWA SCENY Z ZADESZENIEM PRZY GMINNYM OSRODKU KULTURY W RUDZICY		
temat:	PROJEKT ZAGOSPODAROWANIA 1:500	skala:	1:500
projekt:	mgr inż. arch. Małgorzata Mazurek	mgr inż. arch. Tomasz Suchy	II 2009
opracowanie:	nr rys: A/2		

Polskie Górnictwo Naftowe i Gazownictwo S.A.
w Warszawie
Oddział Górnośląski Zakład Gazowniczy
ROZDZIAŁNA GAZU SKOCZÓW
ul. Łopatek 54, 43-430 Skoczów
kolorem czerwonym wykreślono 126
istniejący gazociąg przętni
Projekt 34-01 budowa 1
uzgodniono przy zachowaniu następujących warunków

istniejący gazon
340.01
- budowa parkingu
- Projekt budowy sceny upodni
uzgodniono przy zachowaniu następujących warunków
341.4
Projekt budowy sceny upodni
Sip pod budowlą wykonan
preferencja istniejąca - 340.4 - 1
Wzrost preferencja p
upodni. Sip podbudowa
126/4
Wzrost preferencja p
+0.00 = 340.55 m
Sposób 29.0 = 09.0
9/9

339.72 339.75
Rozdział 1. Gazu w Skoczowie
Pracownik ds. technicznych
Krzysztof Wojtek

**RZECZOZNAWCA d/s ZABEZPIECZEN
PRZECIWOPOŻAROWYCH**

mgr hrg. viii spoz. inż. Jan Rudnicki Nr dow. 953/93
Lubsko, data: dnia 06.04.98

Zgodność projektu z wymaganiami
ochrony przeciwpożarowej

bez uwag

337.64

Kadoninowane pod względem zgodności z przepisami
bezpieczeństwa i higieny pracy oraz wymaganiami
ergonomicznymi

1) bez zastrzeżeń
2) z zastrzeżeniami wymienionymi w załączonej opinii



inż. poż. Jan Rudnicki
Rzeczoznawca ds. spraw bezpieczeństwa
i higieny pracy

Data 06.04.98

Lp. opinii 15/04/98

mgr inż. GIP 62658 w gminach 1, 1, 1, 2, 1, 3, 1, 4
43-200 Bielsko-Białe, ul. Krakowska 6B
tel. 033-433 44 14, kom. 0 604 45 650
tel. domu 033-433 61 27

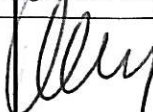
- 3 BUDYNKI SĄSIEDNIE.
- 2 ISTNIEJĄCY BUDYNEK G.O.K.
- 1 PROJEKTOWANY OBIEKT
-  GRANICA OPRACOWANIA
-  ZELEŃ WYSOKA
-  OGRODZENIE SIATKOWE
BRAMA WJAZDOWA I FURTKA
-  WEJŚCIE GŁÓWNE
WEJŚCIA TECHNICZNE

inwestor:	URZĄD GMINY JASZENICA		faza:	p.b.
adres:	43-384 JASZENICA 159		branża:	arch.
adres budowy:	PGF 122/1 122/2 122/3 RUDZICA			
obiekt:	BUDOWA SCENY Z ZADASZENIEM PRZY GMINNYM OSRODKU KULTURY W RUDZICY			
temat:	PROJEKT ZAGOSPODAROWANIA 1:500			skala 1:500
projekt:	mgr inż. arch. Małgorzata Mazurek mgr inż. arch. Tomasz Suchy			II 2009
opracowanie:				
	 			nr rys: A/2

PROJEKT ZAGOSPODAROWANIA TERENU POD BUDOWĘ SCENY Z ZADESZENIEM DLA G.O.K. W RUDZICY NA PARCELI PGR 122/1 122/2 122/3 W SKALI 1:500

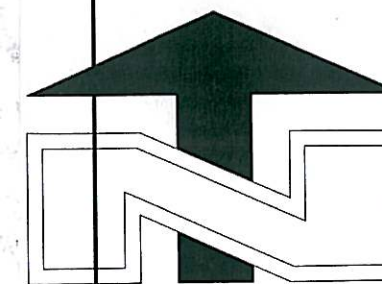

MAPA PRZYJĄTA DO ZASOBÓW GEODEZYJNYCH
SKANOWANA I POWIĘKSZONA DO SKALI 1:500

- 3 BUDYNKI SĄSIEDNIE.
- 2 ISTNIEJĄCY BUDYNEK G.O.K.
- 1 PROJEKTOWANY OBIEKT
- GRANICA OPRACOWANIA
- ZIELEŃ WYSOKA
- OGRODZENIE SIATKOWE
BRAMA WJAZDOWA I FURTKA
- WEJŚCIE GŁÓWNE
WEJŚCIA TECHNICZNE

inwestor:	URZĄD GMINY JASIENICA	faza:	p.b.
adres:	43-384 JASIENICA 159	branża:	arch.
adres budowy:	PGR 122/1 122/2 122/3 RUDZICA		
obiekt:	BUDOWA SCENY Z ZADESZENIEM PRZY GMINNYM OSRODKU KULTURY W RUDZICY		
temat:	PROJEKT ZAGOSPODAROWANIA 1:500	skala	1:1000
projekt:	mgr inż. arch. Małgorzata Mazurek	mgr inż. arch. Tomasz Suchy	VI 2008
opracowanie:			nr rys: A/2

opiniowano z uwzględnieniem przepisów
bezpieczeństwa i higieny pracy oraz wymagań
ergonomii:
1) brak zastrzeżeń
2) z zastrzeżeniami wymienionymi w załączonych opiniach
inż. poż. Jan Rudnicki
Rzeszowska 4/6 ZABEZPIECZENIE PRZECIWPOŻAROWE
ul. Byg. w st. 400, inż. Jan Rudnicki Nr upr. 253/93
Dziśko Dział, dnia 06.04.99
Zgodność projektu z wymaganiami
ochrony przeciwpożarowej
stwierdzam
bez uwag

RZESZOWSKA 4/6 ZABEZPIECZENIE
PRZECIWPOŻAROWE
ul. Byg. w st. 400, inż. Jan Rudnicki Nr upr. 253/93
Dziśko Dział, dnia 06.04.99
Zgodność projektu z wymaganiami
ochrony przeciwpożarowej
stwierdzam
bez uwag

Architectural floor plan of a building with dimensions and room labels. The plan shows a rectangular layout with various rooms and corridors. Dimensions are provided in centimeters (cm) and meters (m). Rooms are labeled with numbers and names, and their dimensions are indicated.

Dimensions:

- Overall width: 1602 cm
- Overall depth: 650 cm
- Top section width: 368 cm, 261 cm, 285 cm, 30 cm, 260 cm, 368 cm
- Top section depth: 225 cm, 80 cm, 225 cm
- Bottom section width: 355 cm, 180 cm, 532 cm, 180 cm, 355 cm
- Bottom section depth: 225 cm, 80 cm, 225 cm

Rooms and Labels:

- poz.4.3: 230 cm x 71 cm (multiple locations)
- poz.4.2: cokół 30x229 cm, cokół 60x57 cm
- poz.4.6: fundament 30x30 cm
- poz.4.5: ława 80x40 cm
- poz.4.4: 96 cm x 96 cm
- poz.4.1: 131 cm x 180 cm

inwestor:	URZĄD GMINY JASIEŃCA		faza:	p.b.
adres:	43-384 JASIEŃCA 159		branża:	arch.
adres budowy:				
obiekt:	BUDOWA SCENY Z ZADASZENIEM PRZY GMINNYM OSRODKU KULTURY W RUDZICY			
temat:	RZUT FUNDAMENTÓW 1:100			skala 1:50
projekt opracowanie:	mgr inż. arch. Małgorzata Mazurek		mgr inż. arch. Tomasz Suchy	VI 2008
uprawniający do projektowania i nadawania w specjalności architektonicznej do projektowania i nadawania nr 52364/08 / Str. 04/08				nr rys: A/3

RZUT PODSTAWOWY 1:50

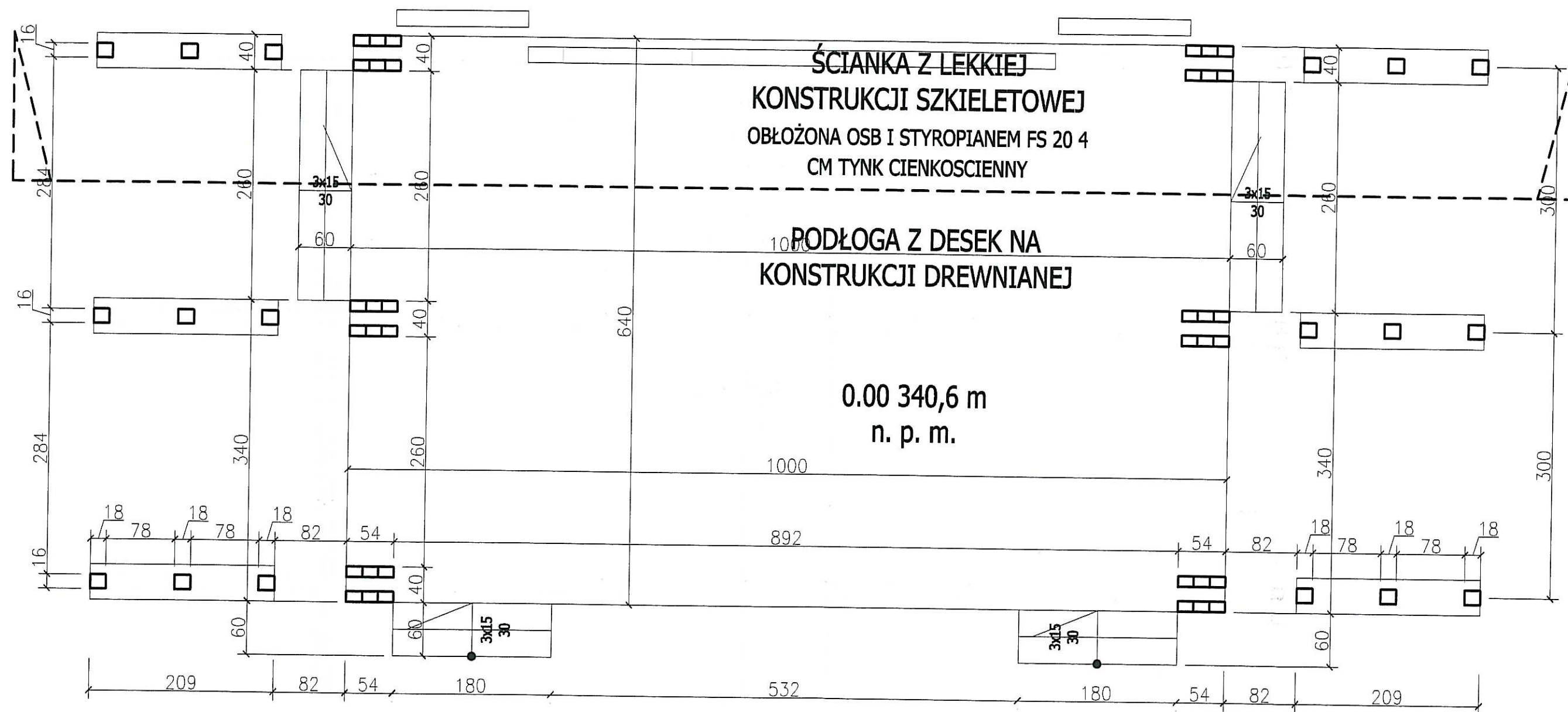

inwestor:	URZĄD GMINY JASIENICA	faza:	p.b.
adres:	43-384 JASIENICA 159	branża:	arch.
adres budowy:			
obiekt:	BUDOWA SCENY Z ZADASZENIEM PRZY GMINNYM OSRODKU KULTURY W RUDZICY		
temat:	RZUT PODSTAWOWY 1:100		skala 1:50
mgr projekt. opracowanie:	mgr inż. arch. MALGORZATA MAZUREK	mgr inż. arch. Tomasz Suchy	VI 2008
uprawnienia w specjalności architektonicznej do projektowania bez ograniczeń nr 62/96/DB/SL - 0408			nr rys: A/4

RZUT KONSTRUKCJI DACHU 1:50

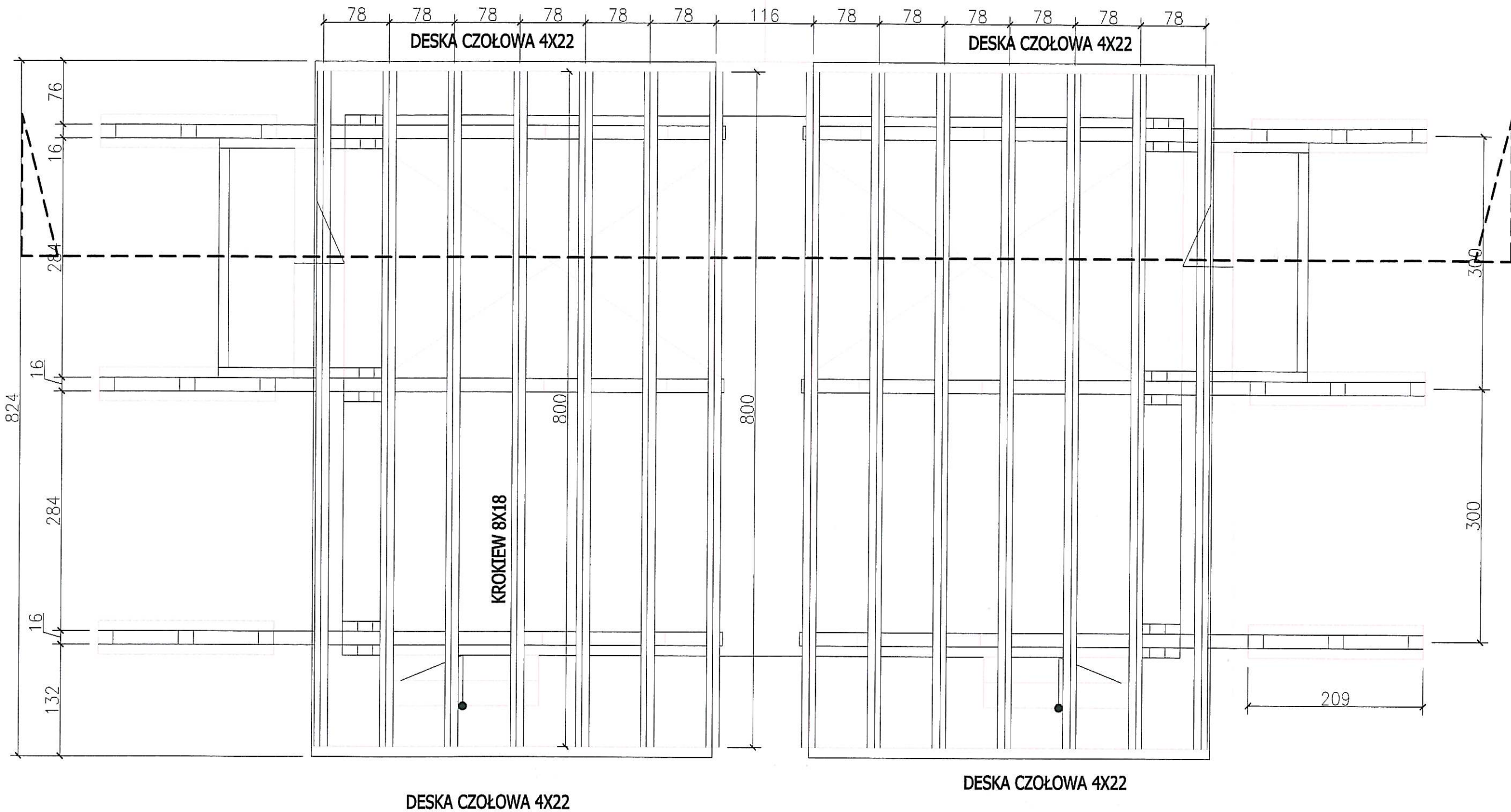

inwestor:	URZĄD GMINY JASIEŃ	faza:	p.b.
adres:	43-384 JASIEŃ 159	branża:	arch.
adres budowy:			
obiekt:	BUDOWA SCENY Z ZADASZENIEM PRZY GMINNYM OSRODKU KULTURY W RUDZICY		
temat:	RZUT KONSTRUKCJI DACHU 1:50	skala:	1:50
projekt:	mgr inż. arch. Malgorzata Mazurek	VI 2008	
opracowanie:	mgr inż. arch. Tomasz Suchy		
uprawnienia:	nr 6296, BB, SL, 1408	nr rys:	A/5

RZUT DACHU 1:50

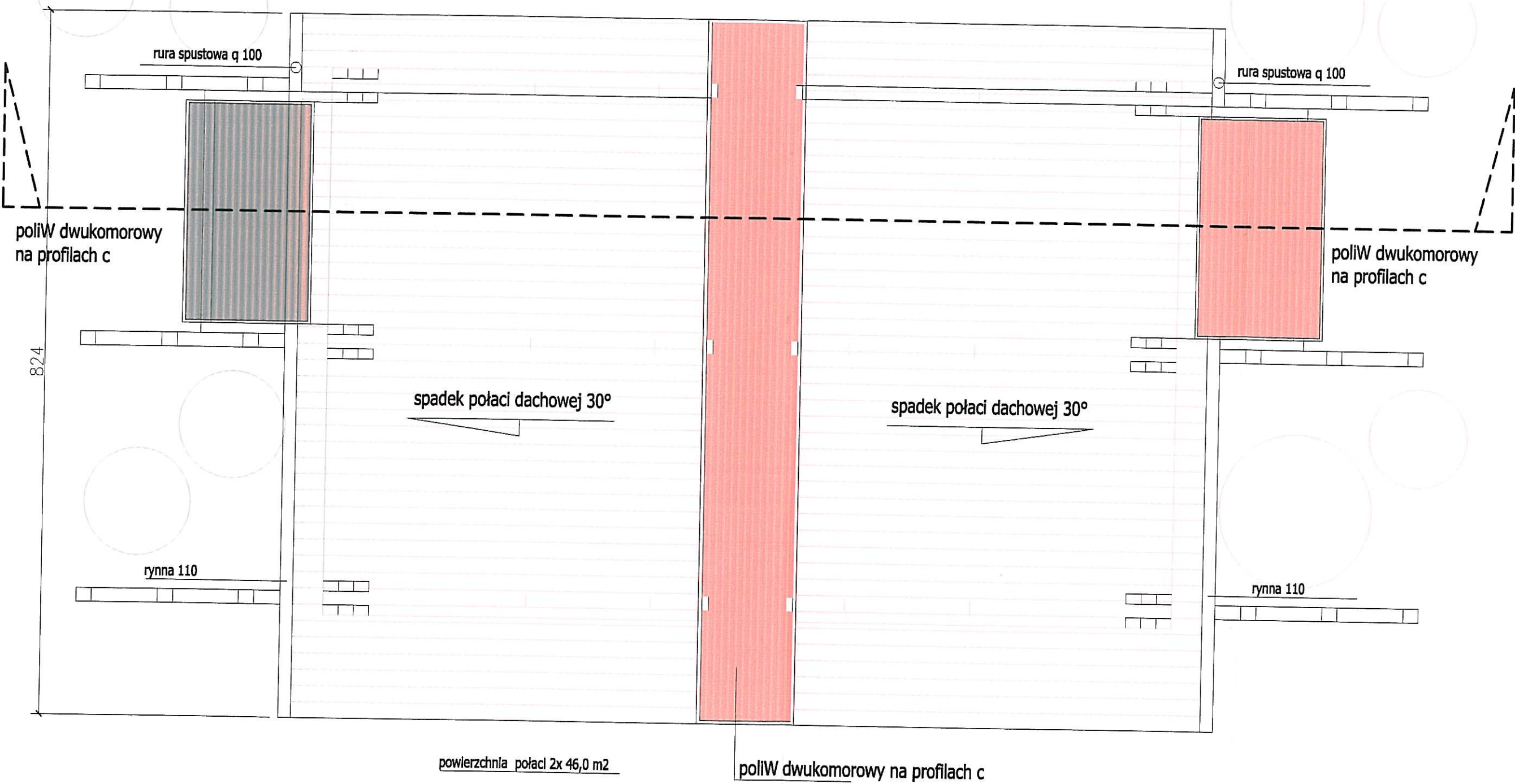

inwestor:	URZĄD GMINY JASIENICA	faza:
adres:	43-384 JASIENICA 159	p.b.
adres budowy:	PGR 122/1 /2 /3 RUDZICA	branża:
obiekt:	BUDOWA SCENY Z ZADASZENIEM PRZY GMINNYM OSRODKU KULTURY W RUDZICY	arch.
temat:	RZUT DACHU 1:50	skala:
		1:50
projekt:	mgr inż. arch. Malgorzata Mazurek	mgr inż. arch. Tomasz Suchy
opracowanie:	mgr inż. arch. Malgorzata Mazurek	
uprawnienia budowlane:		
W specjalności architektonicznej		
do projektowania bez ograniczeń		
nr 62/98/ B		
		nr rys:
		A/6

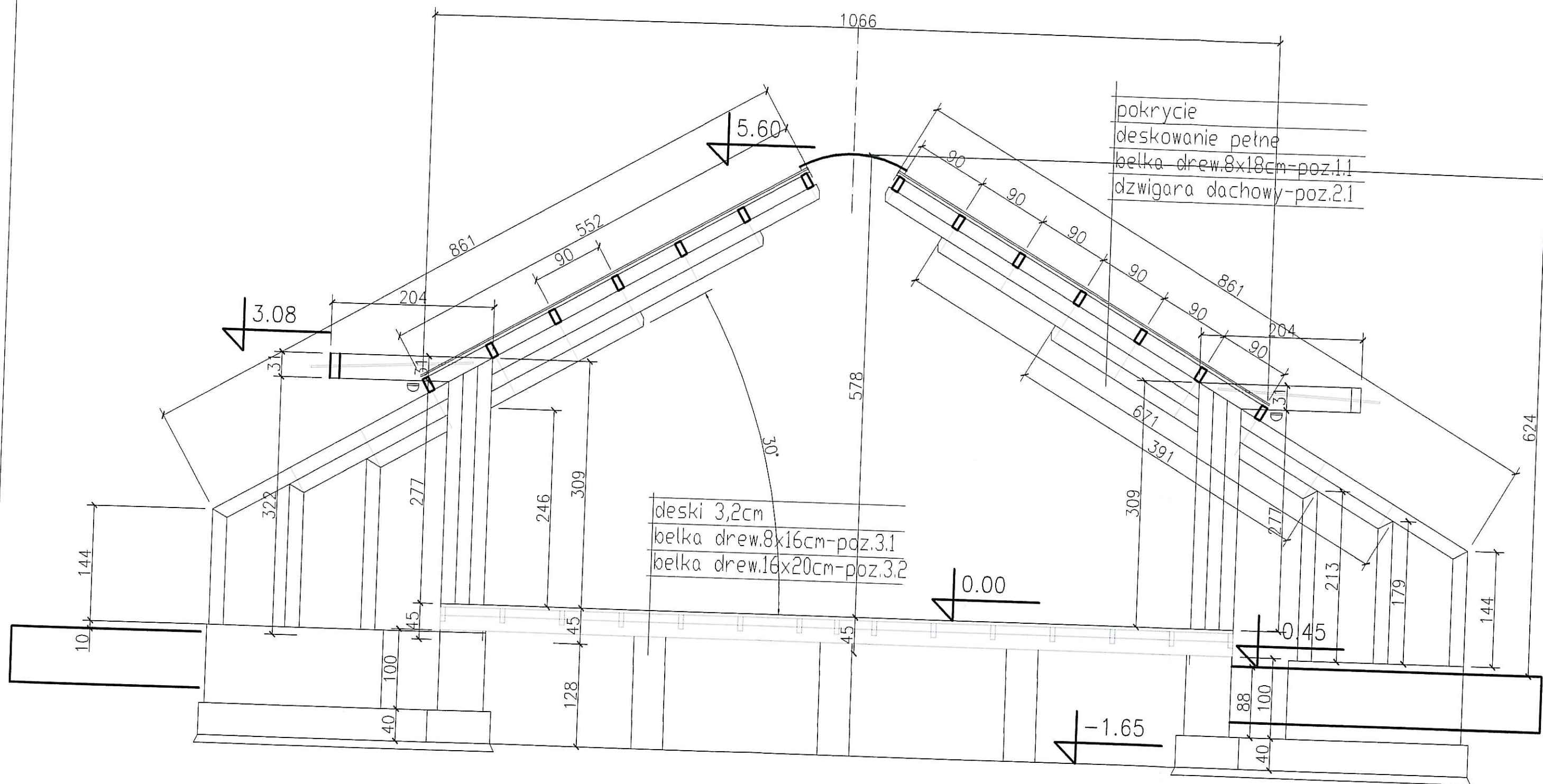

inwestor:	URZĄD GMINY JASIENICA	faza:	p.b.
adres:	43-384 JASIENICA 159	branża:	arch.
adres budowy:	PGR 122/1 /2 /3 RUDZICA		
obiekt:	BUDOWA SCENY Z ZADASZENIEM PRZY GMINNYM OSRODKU KULTURY W RUDZICY		
temat:	PRZEKRÓJ A-A 1:50		
mgr inż. MAŁGORZATA MAZUREK	skala 1:50		
projekt: architekt	VI 2008		
opracowanie: mgr inż. arch. Małgorzata Mazurek	nr rys: A/7		
do projektowania: mgr inż. arch. Tomasz Suchy			
nr 62/98-88/SL-0408			

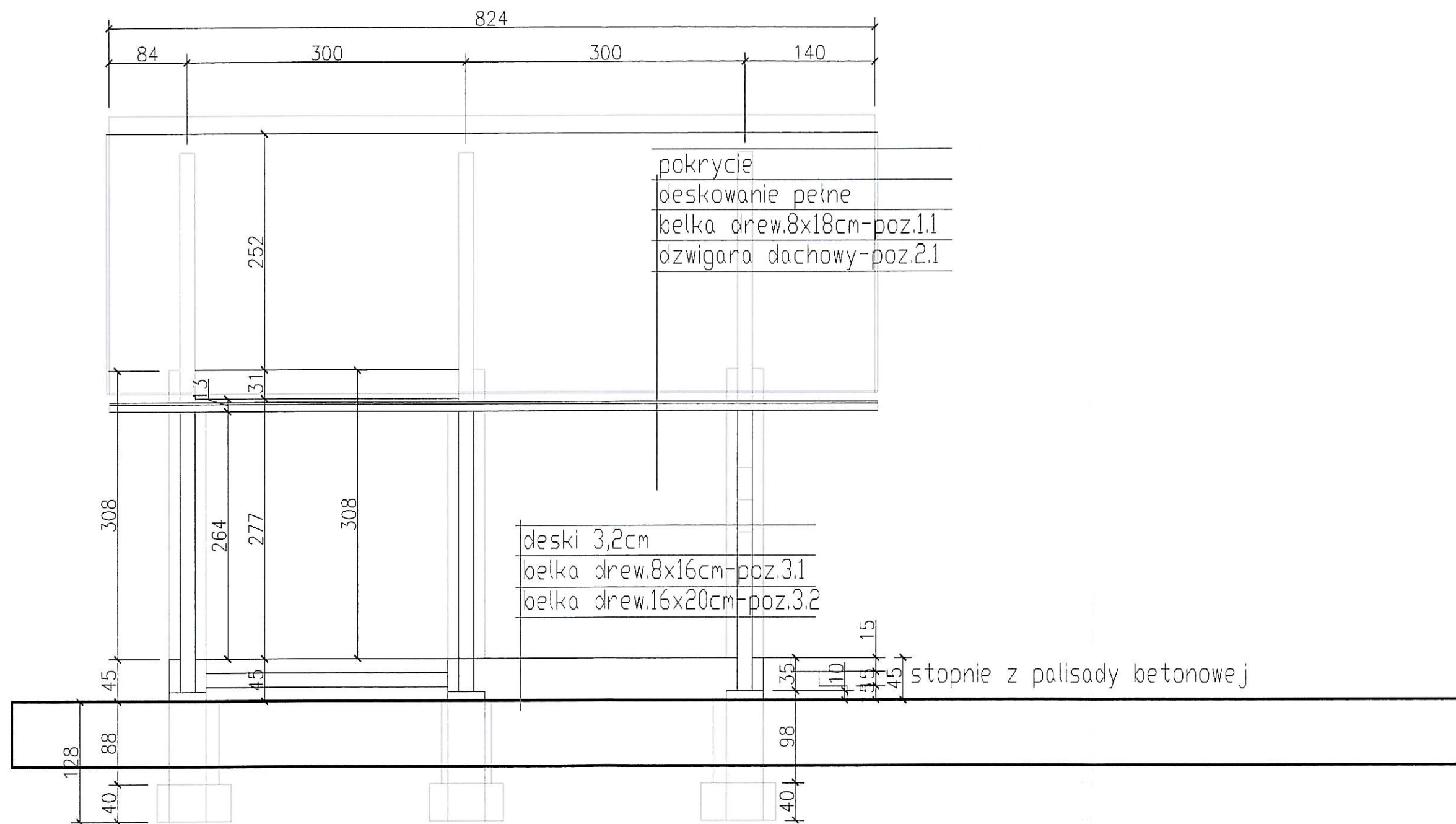

inwestor:	URZĄD GMINY JASIENICA	faza:	p.b.
adres:	43-384 JASIENICA 159	branża:	arch.
adres budowy:	PGR 122/1 /2 /3 RUDZICA		
obiekt:	BUDOWA SCENY Z ZADASZENIEM PRZY GMINNYM OSRODKU KULTURY W RUDZICY		
temat:	PRZEKRÓJ B-B 1:50	skala:	1:50
projekt opracowanie:	mgr inż. arch. REK Małgorzata Mazurek	mgr inż. arch.	Tomasz Suchy
uprawnienia budowlane w specjalności architektonicznej do projektowania bez ograniczeń nr 62/90 BB SL - 27/19	VI 2008		
	nr rys: A/8		

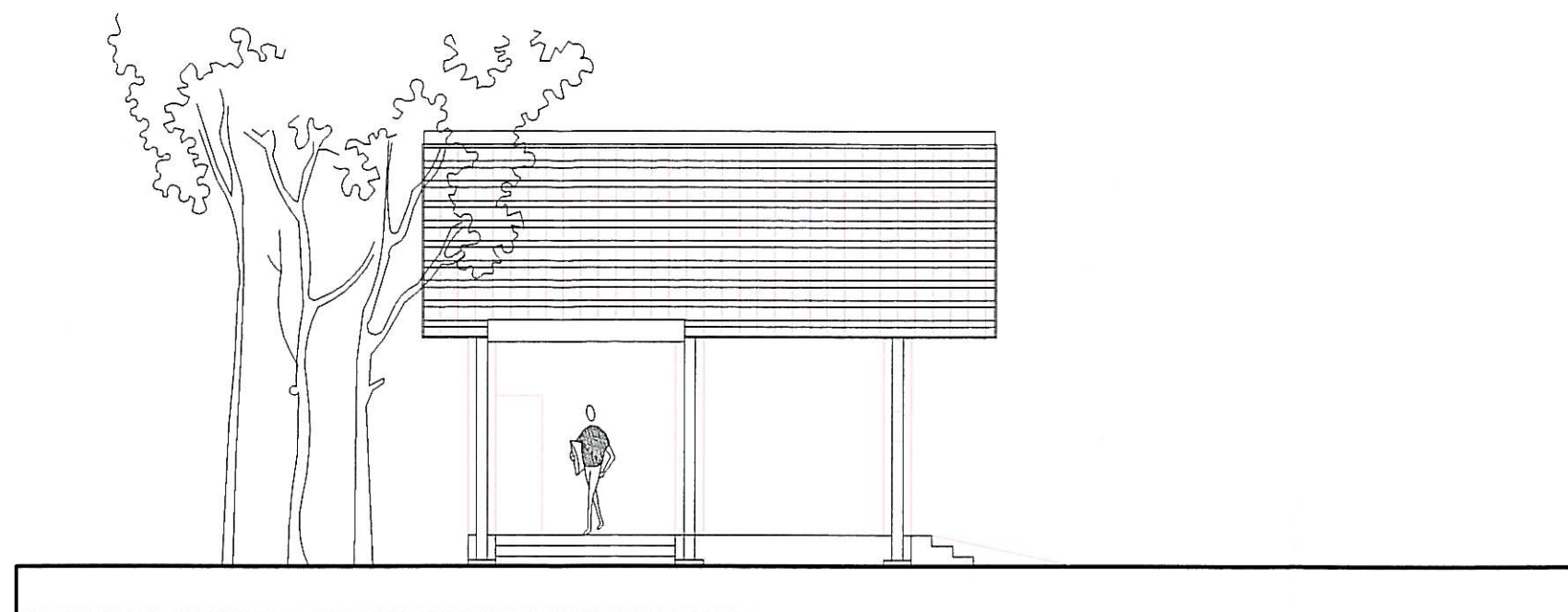

ELEWACJA PÓŁNOCNA 1:100

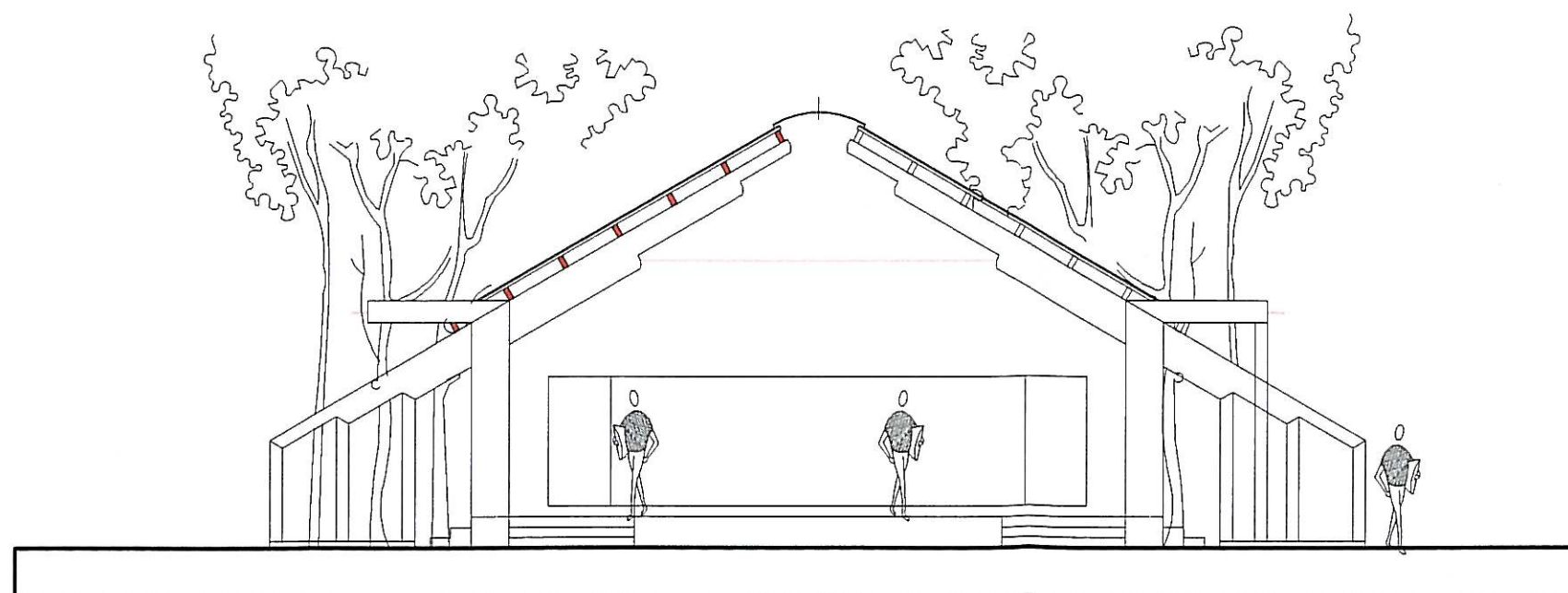

ELEWACJA ZACHODNIA 1:100

inwestor:	URZĄD GMINY JASIEŃ	faza:	p.b.
adres:	43-384 JASIEŃ 159	branża:	arch.
adres budowy:	PGR 122/1 2/13 RUDZICA		
obiekt:	BUDOWA SCENY Z ZADASZENIEM PRZY GMINNYM OSRODKU KULTURY W RUDZICY		
temat:	ELEWACJE OBIEKTU 1:100	skala:	1:100
mgr projekt. opracowanie:	mgr inż. arch. Malgorzata Mazurek	mgr inż. arch. Tomasz Suchy	VI 2008
do projektu	nr 52/94/25/SL-0408	nr rys:	A/9

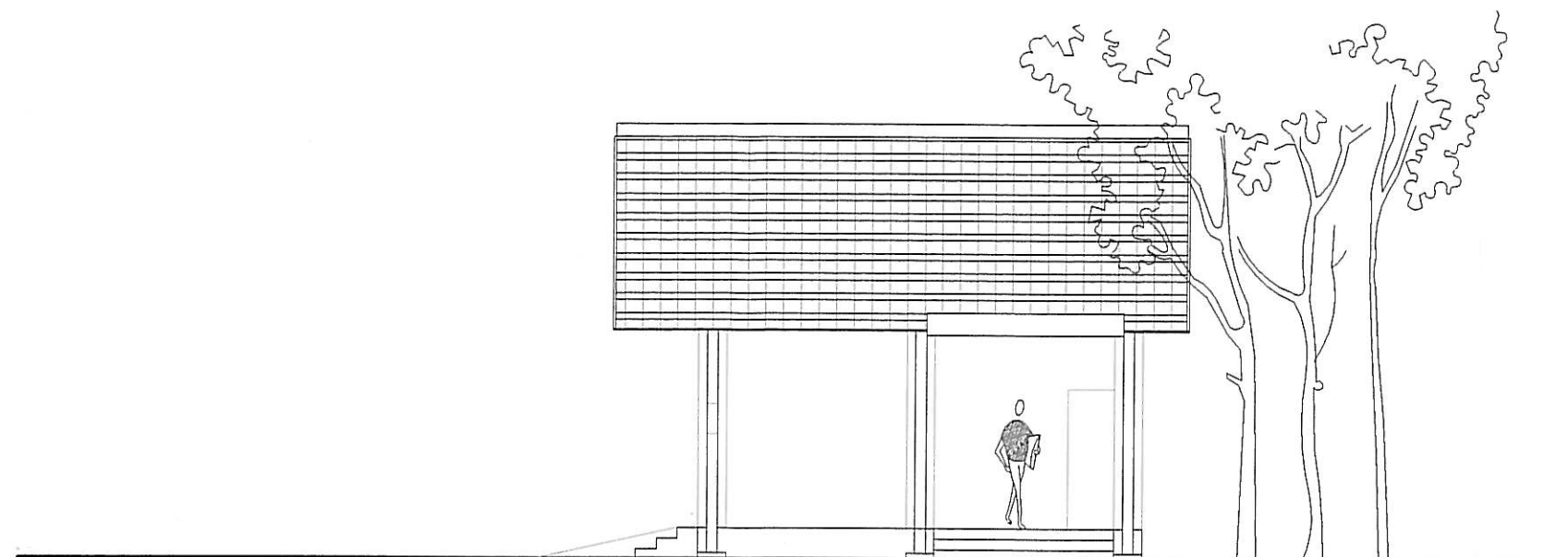

ELEWACJA POŁUDNIOWA 1:100

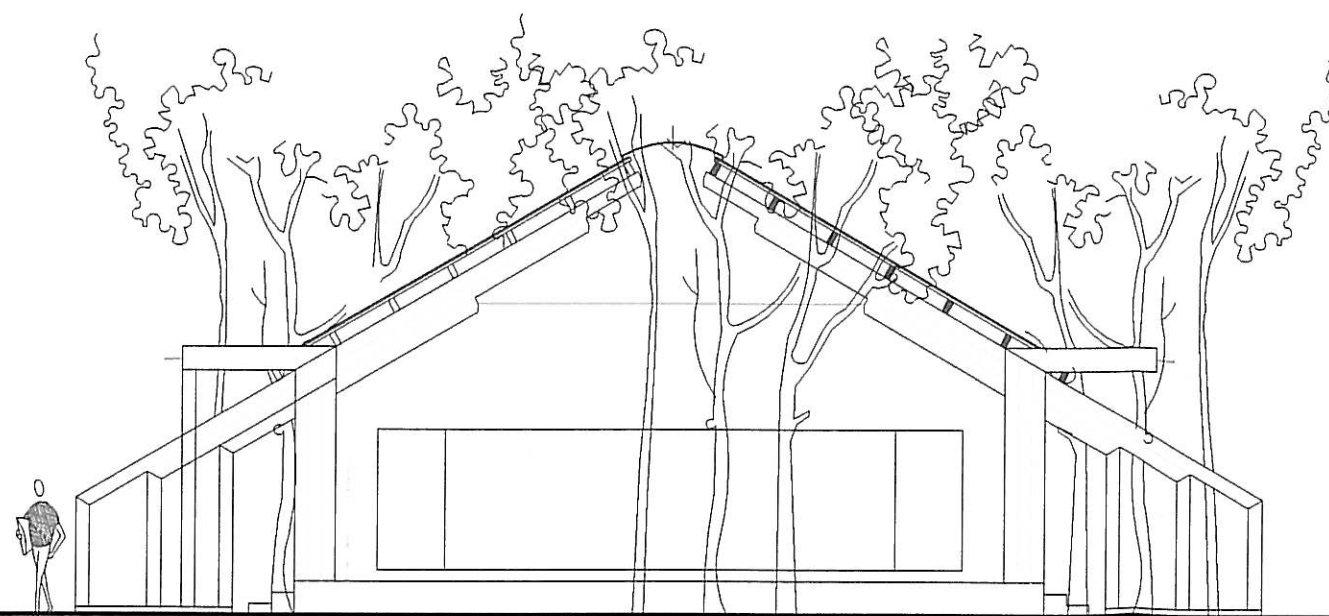

ELEWACJA WSCHODNIA 1:100

inwestor:	URZĄD GMINY JASIEINICA	faza:	p.b.
adres:	43-384 JASIEINICA 159	branża:	arch.
adres budowy:	PGR 122/1 2/ /3 RUDZICA		
obiekt:	BUDOWA SCENY Z ZADASZENIEM PRZY GMINNYM OSRODKU KULTURY W RUDZICY		
temat:	ELEWACJE OBIEKTU 1:100	skala	1:100
projekt:	mgr inż. arch. Małgorzata Mazurek	mgr inż. arch.	VI 2008
opracowanie:	Małgorzata Mazurek	Tomasz Suchy	
w specjalności architektonicznej			
do projektu war. 2/23 ograniczeń			
nr 52/06/01/SL-P408			
nr rys:			A/10

RZUT NA POZIOMIE $\pm 0,00$
Rysunek zestawczy
skala 1:100

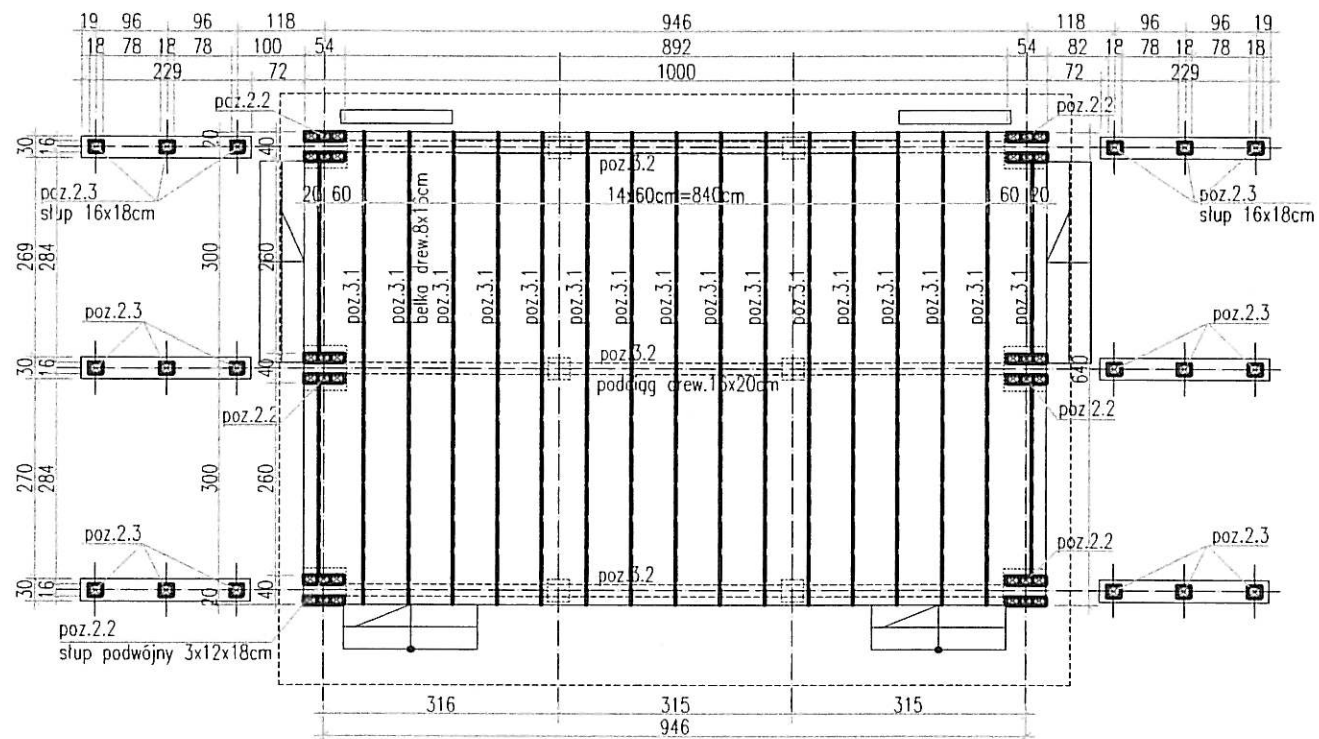

UWAGI:
- drewno klasy C24



Pracownia projektowa TeKa
Tomasz Kniec
43-300 Bielsko - Biala
ul. Drzymaly 15
tel/fax 033 815 79 55

TEMAT OPRACOWANIA:
**BUDOWA SCENY Z ZADASZENIEM
PRZY GMINNYM OŚRODKU KULTURY W RUDZICY**

LOKALIZACJA:
Rudzica
działka nr 122/1/2/3

INWESTOR:
URZĄD GMINY JASIEŃNICA
43-384 JASIEŃNICA 159

TREŚĆ RYSUNKU:

RZUT NA POZIOMIE $\pm 0,00$
rysunek zestawczy

PROJEKTOWAŁ:
inż. Tomasz Kniec
upr.nr. SLK/2159/PWOK/08

NR RYSUNKU:

K-02

SKALA:
1:100

BRANŽA:
KONSTR.

DATA:
VIII 2008

RZUT FUNDAMENTÓW
Rysunek zestawczy
skala 1:100

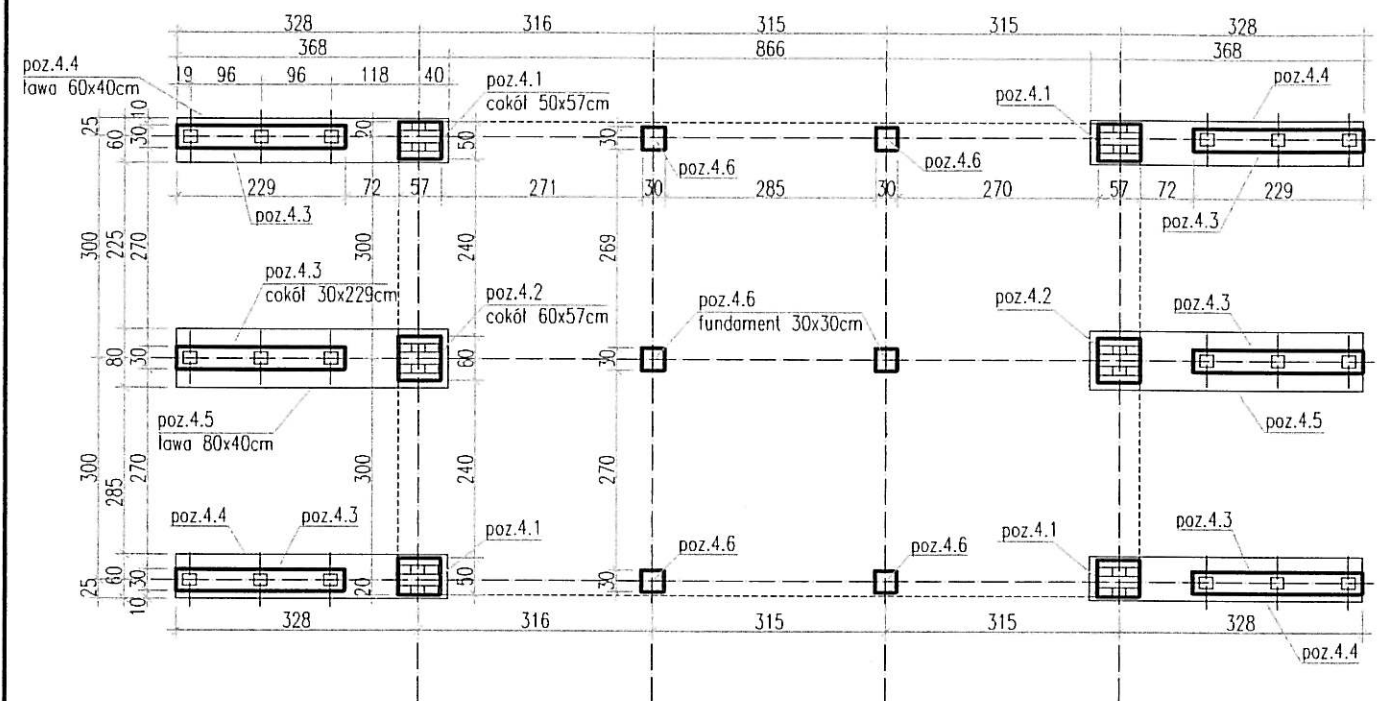

UWAGI:

- beton konstrukcyjny B20
- beton podkładowy B10
- stal zbrojeniowa AII 18G2A, A0-St0S
- otulina zbrojenia 5cm



Pracownia projektowa TeKa
Tomasz Kniec
43-300 Bielsko - Biala
ul. Drzymaty 15
tel/fax 033 815 79 55

TEMAT OPRAWOWANIA:
**BUDOWA SCENY Z ZADASZENIEM
PRZY GMINNYM OŚRODKU KULTURY W RUDZICY**

LOKALIZACJA:
Rudzica
działka nr 122/1/2/3

INWESTOR:
URZĄD GMINY JASIEŃNICA
43-384 JASIEŃNICA 159

TREŚĆ RYSUNKU:

RZUT FUNDAMENTÓW
rysunek zestawczy

PROJEKTOWAŁ:
inż. Tomasz Kniec
upr.nr SLK/2159/PWOK/08

NR RYSUNKU:

K-01

SKALA:
1:100

BRANŽA:
KONSTR.

DATA:
VIII 2008

PRZEKRÓJ POPRZECZNY
Rysunek zestawczy
skala 1:100

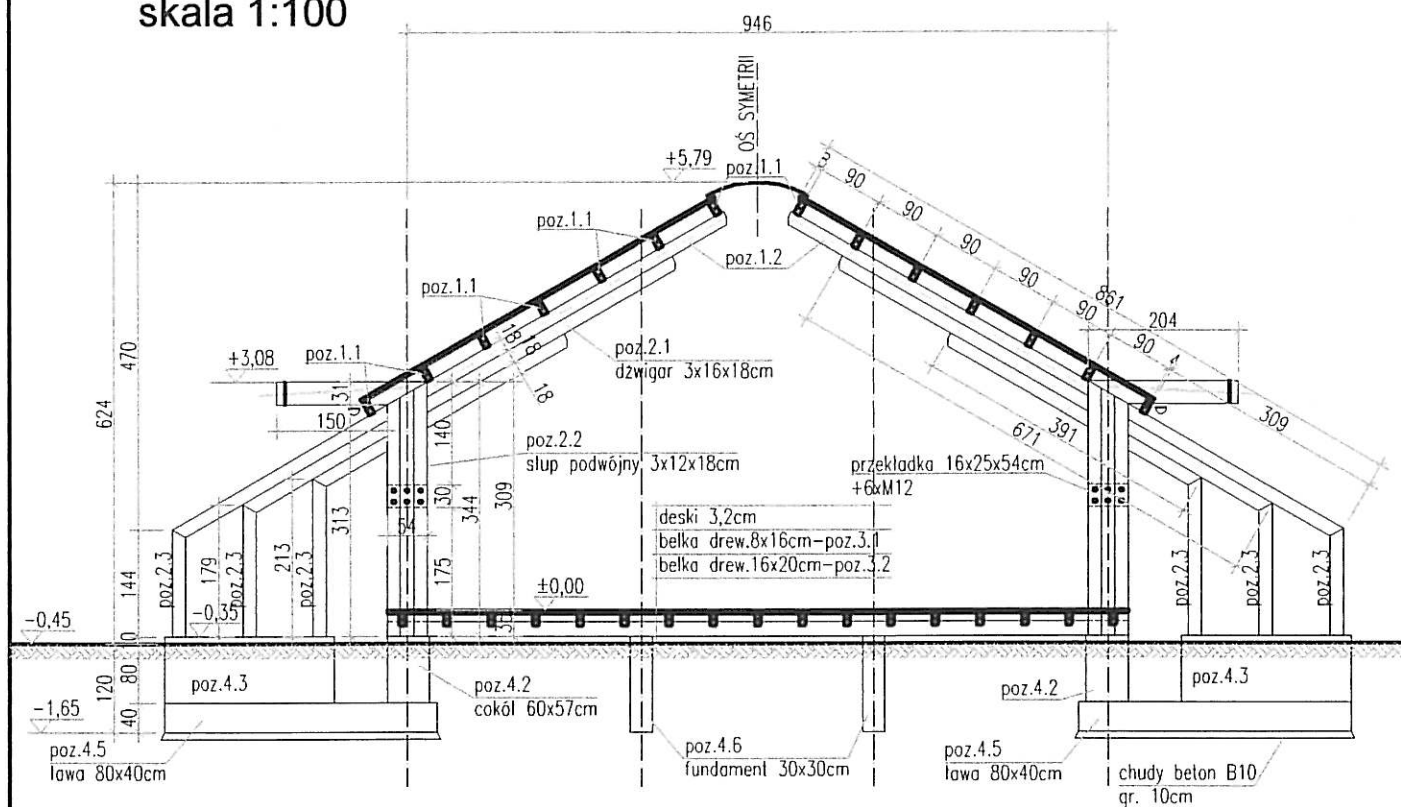

UWAGI:

- beton konstrukcyjny B20
- beton podkładowy B10
- stal zbrojeniowa AII 18G2A, A0-St0S
- otulina zbrojenia 5cm
- drewno klasy C24

PRACOWNIA KONSTRUKCJI
TEKA
TOMASZ KNIĘC

Pracownia projektowa TeKa
Tomasz Kniec
43-300 Bielsko - Biala
ul. Drzymaly 15
tel/fax 033 815 79 55

TEMAT OPRACOWANIA:
**BUDOWA SCENY Z ZADASZENIEM
PRZY GMINNYM OŚRODKU KULTURY W RUDZICY**

LOKALIZACJA:
**Rudzica
działka nr 122/1/2/3**

INWESTOR:
**URZĄD GMINY JASIENICA
43-384 JASIENICA 159**

TREŚĆ RYSUNKU:
**PRZEKRÓJ POPRZECZNY
rysunek zestawczy**

PROJEKTOWAŁ:
inż. Tomasz Kniec
upr.nr SLK/2159/PWOK/08

NR RYSUNKU:
K-04
SKALA:
1:100

BRANŻA:
KONSTR.

DATA:
VIII 2008

RZUT KONSTRUKCJI ZADASZENIA
Rysunek zestawczy
skala 1:100

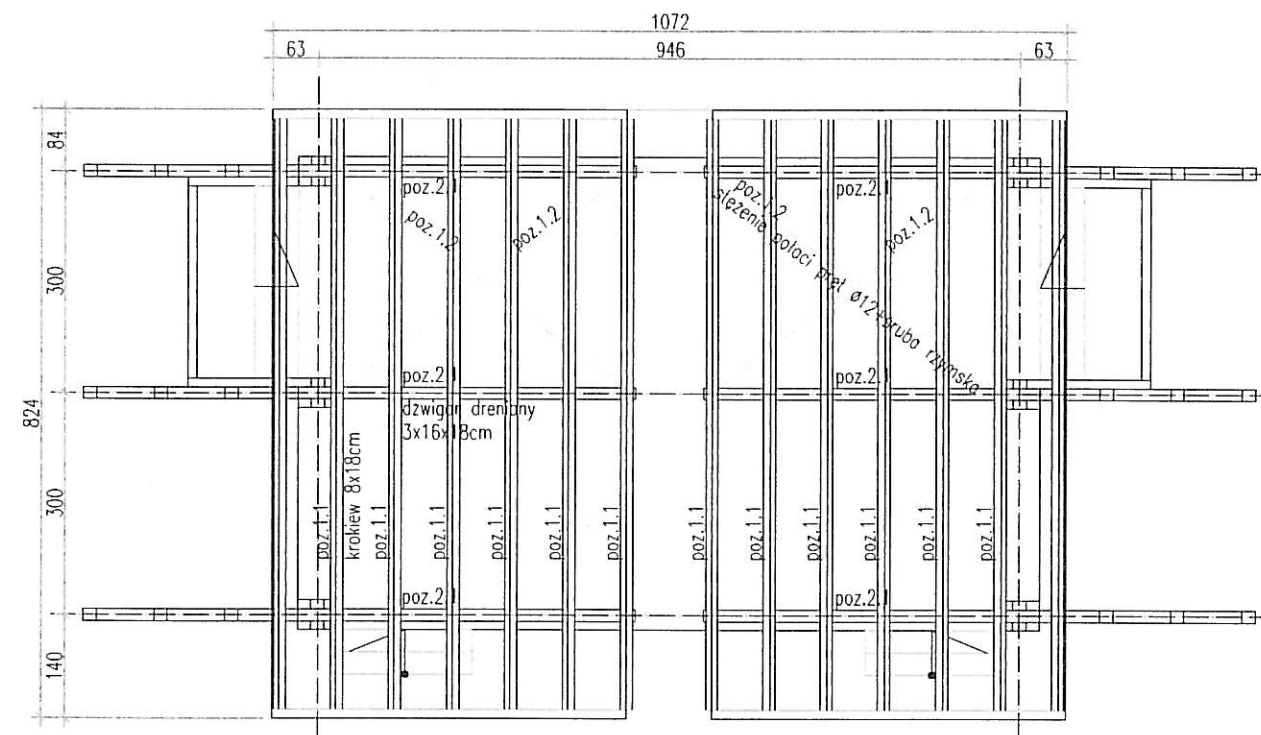

UWAGI:

- drewno klasy C24

PRACOWNIA KONSTRUKCJI
TEKA
TOMASZ KNIĘC

Pracownia projektowa TeKa
Tomasz Kniec
43-300 Bielsko - Biala
ul. Drzymaly 15
tel/fax 033 815 79 55

TEMAT OPRACOWANIA:
**BUDOWA SCENY Z ZADASZENIEM
PRZY GMINNYM OŚRODKU KULTURY W RUDZICY**

LOKALIZACJA:
**Rudzica
działka nr 122/1/2/3**

INWESTOR:
**URZĄD GMINY JASIENICA
43-384 JASIENICA 159**

TREŚĆ RYSUNKU:
**RZUT KONSTRUKCJI ZADASZENIA
rysunek zestawczy**

PROJEKTOWAŁ:
inż. Tomasz Kniec
upr.nr SLK/2159/PWOK/08

NR RYSUNKU:
K-03
SKALA:
1:100

BRANŻA:
KONSTR.

DATA:
VIII 2008