

WIDOK WSCHÓD -CAŁY OBIEKT
1:100

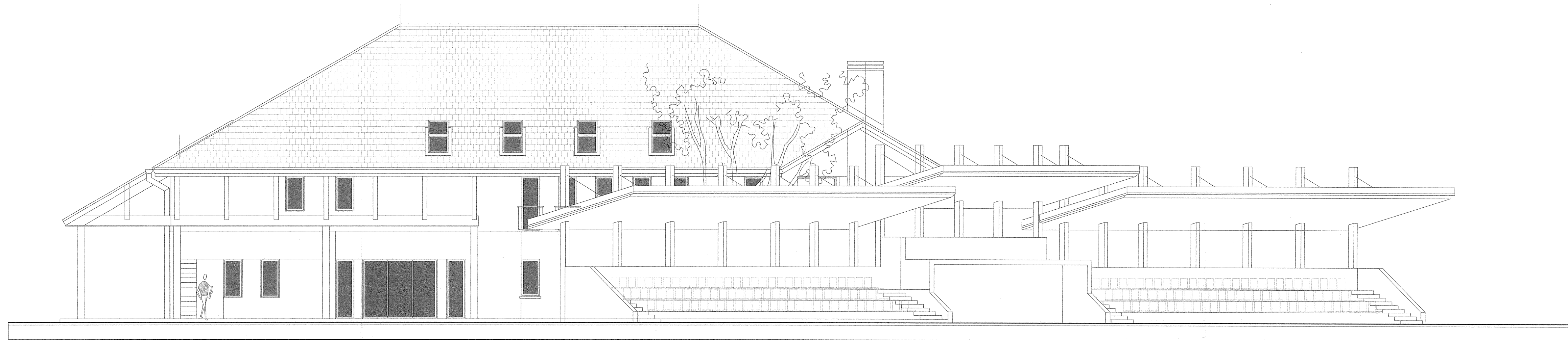

mgr inż. arch. Marian Buława
Uprawnienia budowlane do projektowania
wszelkich obiektów budowlanych
w specjalności architektonicznej
oraz do projektowania i kierowania
robotami budowlanymi w ograniczonym zakresie
w specjalności konstrukcyjno-budowlanej
nr ewid.: UAN-V-1225/1997-1998

inwestor:	URZĄD GMINY JASIEŃCA		faza: p.b.
adres:	43-384 JASIEŃCA 159		branża: arch.
adres budowy:	PGR 3664, 1600/2 JASIEŃCA		
obiekt:	ROZBUDOWA OBIEKTU SPORTOWEGO NA OBIEKT SPORTOWO KULTURALNY		
temat:	WIDOK WSCHÓD CAŁY OBIEKT 1:100		skala 1:100
projekt: opracowanie:	mgr inż. arch. Mikołaj Mazurek mgr inż. arch. Tomasz Suchy mgr inż. arch. Mikołaj Mazurek		V 2008
upoważnienia budowlane w sprawie architektki do projektowania bez ograniczeń nr 4298 BB SL - 0408			nr rys: A/18